



## RESOLUCIÓN JEFATURAL N° 028-2021-FONDEPES/J

Lima, 14 de mayo de 2021

**VISTOS:** El Informe N° 066-2021-FONDEPES/OGPP de la Oficina General de Planeamiento y Presupuesto y el Informe N° 190-2021-FONDEPES/OGAJ de la Oficina General de Asesoría Jurídica, y;

### **CONSIDERANDO:**

Que, los artículos 58 y 59 del Decreto Ley N° 25977, Ley General de Pesca, y el artículo 61 de su Reglamento aprobado mediante Decreto Supremo N° 012-2001-PE, establecen que el Fondo Nacional de Desarrollo Pesquero (en adelante, el FONDEPES) tiene por finalidad promover, ejecutar y apoyar técnica, económica y financieramente el desarrollo de la actividad pesquera artesanal marítima y continental, así como las actividades pesqueras acuícolas;

Que, mediante Decreto Legislativo N° 1088, Ley del Sistema Nacional de Planeamiento Estratégico y del Centro Nacional de Planeamiento Estratégico, se creó el Centro Nacional de Planeamiento Estratégico (en adelante, el CEPLAN), como órgano rector y orientador del Sistema Nacional de Planeamiento Estratégico (en adelante, el SINAPLAN);

Que, el numeral 7.3 del artículo 7 del Decreto Legislativo N° 1440, Decreto Legislativo del Sistema Nacional de Presupuesto Público, señala que el Titular de la Entidad es responsable, entre otros, de determinar las prioridades de gasto de la Entidad en el marco de sus objetivos estratégicos institucionales que conforman su Plan Estratégico Institucional (en adelante, el PEI), y sujetándose a la normatividad vigente;

Que, mediante Resolución de Presidencia de Consejo Directivo N° 033-2017-CEPLAN/PCD, se aprobó la Guía para el Planeamiento Institucional (en adelante la Guía), la cual ha sido objeto de modificación mediante las Resoluciones de Presidencia de Consejo Directivo N° 062-2017/CEPLAN/PCD, N° 053-2018-CEPLAN/PCD, N° 00016-2019/CEPLAN/PCD, N° 00011-2020/CEPLAN/PCD, N° 00013-2020/CEPLAN/PCD y Resolución de Presidencia de Consejo Directivo N° 022-2021-CEPLAN/PCD. Dicho documento establece las pautas para el planeamiento institucional que comprende la política y los planes que permiten la elaboración o modificación del PEI y el Plan Operativo Institucional (en adelante, POI), en el marco del Ciclo de Planeamiento Estratégico para la mejora continua;

Que, conforme a lo dispuesto en el numeral 6.2 de la mencionada Guía, una vez aprobado el PEI la entidad elabora y aprueba su POI Multianual con la finalidad de orientar la asignación de recursos de las metas prioritarias por un periodo no menor de tres (3) años. Asimismo, mediante Resolución de Presidencia de Consejo Directivo N° 00022-2021/CEPLAN/PCD se dispuso prorrogar hasta el 14 de mayo de 2021 el plazo para el registro y

aprobación del POI Multianual por parte de los Titulares de las entidades de los tres niveles de gobierno;

Que, mediante Resolución Jefatural N° 027-2021-FONDEPES/J del 13 mayo de 2021, se aprobó el PEI 2019 - 2024 del FONDEPES;

Que, mediante Informe N° 066-2021-FONDEPES/OGPP, la Oficina General de Planeamiento y Presupuesto propone y sustenta la aprobación del POI Multianual 2022-2024 del Pliego 059: Fondo Nacional de Desarrollo Pesquero;

Que, mediante Informe N° 190-2021-FONDEPES/OGAJ, la Oficina General de Asesoría Jurídica, emitió opinión legal favorable respecto de la aprobación del POI Multianual 2022-2024 de la entidad;

Que, en ese sentido, resulta pertinente aprobar el POI Multianual 2022-2024 del Pliego 059: Fondo Nacional de Desarrollo Pesquero;

Que, de conformidad con lo dispuesto en el Decreto Legislativo N° 1440, Decreto Legislativo del Sistema Nacional de Presupuesto Público, la Guía para el Planeamiento Institucional, aprobada con Resolución de Presidencia del Consejo Directivo N° 033-2017-CEPLAN/PCD y modificatorias; y en el ejercicio de las atribuciones establecidas en el artículo 7 y literal e) del artículo 8 del Reglamento de Organización y Funciones del FONDEPES, aprobado por la Resolución Ministerial N° 346-2012-PRODUCE, y;

Con el visto bueno de la Gerencia General, de la Oficina General de Planeamiento y Presupuesto y de la Oficina General de Asesoría Jurídica, en lo que corresponde a sus respectivas competencias;

#### SE RESUELVE:

**Artículo 1.- APROBAR** el Plan Operativo Institucional Multianual 2022-2024 del Pliego 059: Fondo Nacional de Desarrollo Pesquero, conforme al documento que como Anexo forma parte integrante de la presente Resolución.

**Artículo 2.- DISPONER** Disponer la publicación de la presente Resolución en el Portal Institucional y de Transparencia del Fondo Nacional de Desarrollo Pesquero ([www.fondepes.gob.pe](http://www.fondepes.gob.pe)).

Regístrese y comuníquese.

### FONDO NACIONAL DE DESARROLLO PESQUERO FONDEPES



Firmado digitalmente por:  
VARGAS PORTILLA Daniel  
Homero FAU 20137921801 soft  
Motivo: Soy el autor del documento  
Fecha: 14/05/2021 20:40:48-0500

DANIEL HOMERO VARGAS PORTILLA  
JEFE (S)

V°B° GG-FONDEPES

V°B° OGPP-FONDEPES

V°B° OGAJ-FONDEPES



Firmado digitalmente por:  
VARGAS PORTILLA Daniel  
Homero FAU 20137921801 soft  
Motivo: Doy V° B°  
Fecha: 14/05/2021 20:19:49-0500



Firmado digitalmente por:  
SUPANTA VELASQUEZ Nestor  
Alfonso FAU 20137921801 hard  
Motivo: Doy V° B°  
Fecha: 14/05/2021 17:37:39-0500



Firmado digitalmente por:  
BURGOS LLAGUNO Gonzalo  
Jose FAU 20137921801 soft  
Motivo: Doy V° B°  
Fecha: 14/05/2021 17:27:20-0500

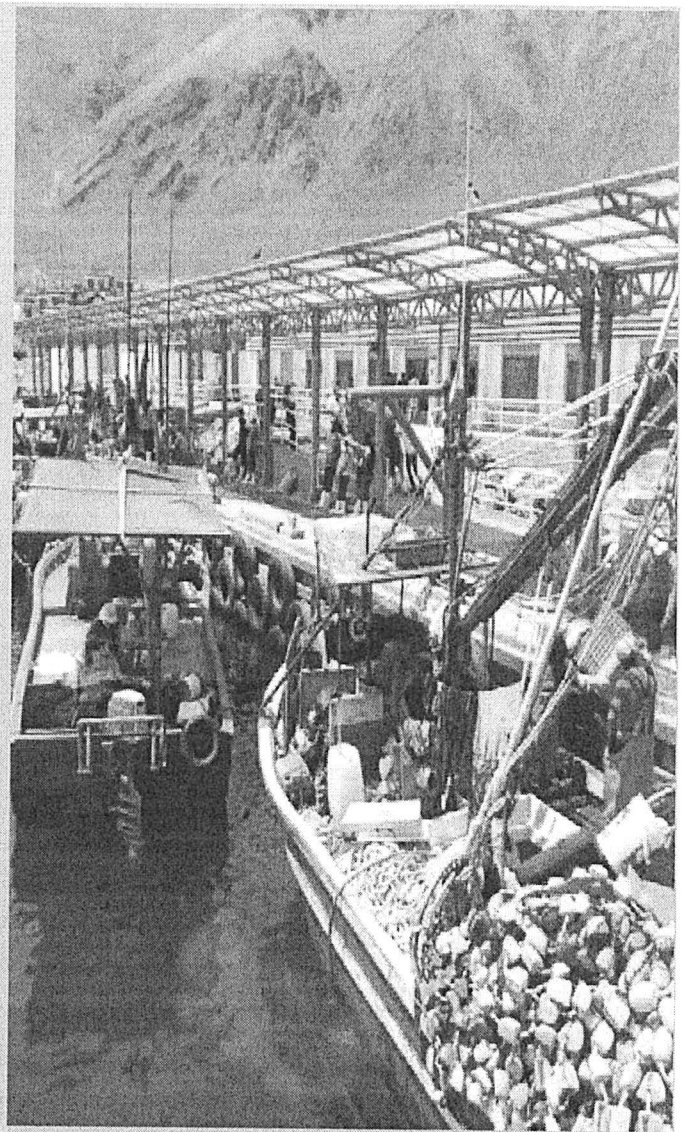

**PLAN OPERATIVO  
INSTITUCIONAL MULTIANUAL  
2022-2024**

FONDO NACIONAL DE DESARROLLO PESQUERO

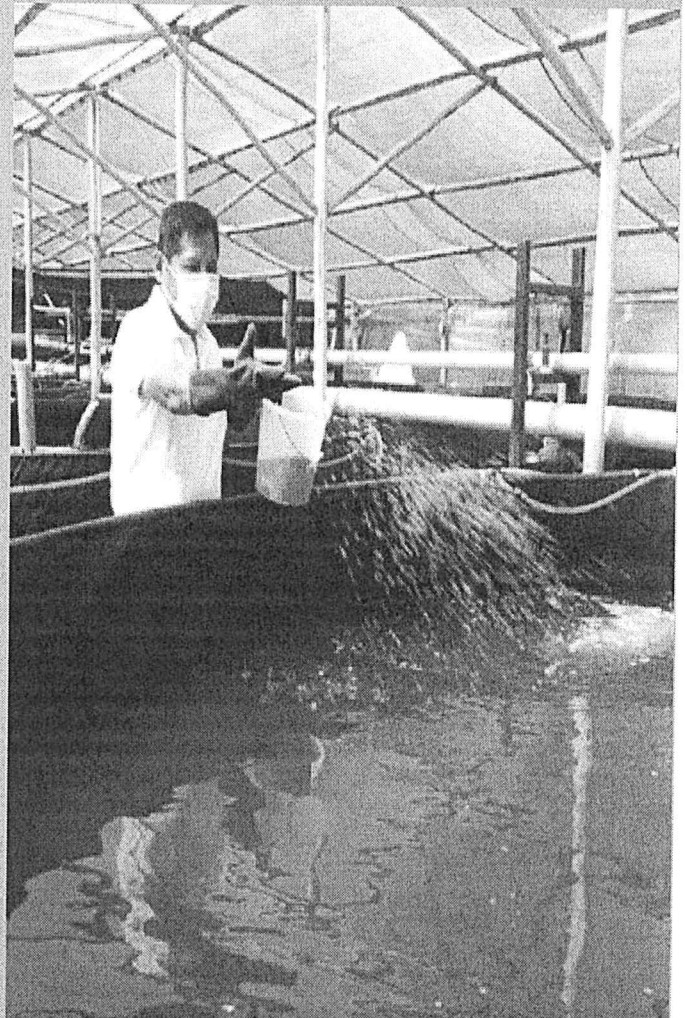

## CONTENIDO

I.	ASPECTOS GENERALES .....	3
1.1	DECLARACIÓN DE LA POLÍTICA INSTITUCIONAL .....	3
1.2	VISIÓN SECTORIAL Y MISIÓN INSTITUCIONAL .....	4
1.3	ACCIONES ESTRATÉGICAS INSTITUCIONALES (AEI) PRIORIZADAS POR OBJETIVO ESTRATÉGICO INSTITUCIONAL (OEI).....	4
II.	ORGANIZACIÓN INSTITUCIONAL .....	6
2.1	ESTRUCTURA ORGÁNICA.....	6
2.2	FUNCIONES GENERALES .....	6
III.	PROGRAMACIÓN FÍSICA Y COSTEO DE ACTIVIDADES E INVERSIONES 2022-2024.....	7
3.1	PROYECCIÓN DEL MARCO PRESUPUESTAL.....	7
3.2	PROGRAMACIÓN DE METAS FÍSICAS.....	19
IV.	ANEXOS .....	20



## I. ASPECTOS GENERALES

### 1.1 DECLARACIÓN DE LA POLÍTICA INSTITUCIONAL

Consolidarse como un Organismo público ejecutor, que promueve, ejecuta y apoya técnica, económica y financieramente, el desarrollo de la actividad pesquera artesanal y acuícola, acorde con la normatividad vigente, concretamente se centra en tres aspectos claves, dotar de infraestructura pesquera artesanal, brindar capacitación y asistencia técnica, otorgar financiamiento a los pescadores artesanales y acuicultores. Es decir que ello se traduzca en tener pescadores artesanales y acuicultores capacitados, que cuentan con un desembarcadero pesquero artesanal adecuado a la norma sanitaria, capaces de hacer de la pesca y la acuicultura una actividad sostenible, mejorando sus ingresos y su calidad de vida para ellos y sus familias.

#### **Lineamientos:**

1. Mayor acercamiento con nuestra población objetivo, conocer sus necesidades, identificando las brechas a cerrar: pescadores artesanales y acuicultores.
2. Promover y apoyar el desarrollo de la pesca artesanal mediante la dotación de infraestructuras pesqueras modernas que permitan a los pescadores artesanales operar con eficiencia y respetando las normas sanitarias, redundando en el mejoramiento de la calidad de sus productos y por ende en mejores ingresos económicos.
3. Promover créditos promocionales permanentemente, que permitan financiar la adquisición de los medios e instrumentos pesqueros artesanales modernos, así como de las actividades de la acuicultura.
4. Mejorar las capacitaciones y asistencias técnicas, enfocándonos en las principales necesidades de los pescadores artesanales y acuicultores.
5. Desarrollar paquetes tecnológicos, acorde con las demandas del mercado.
6. Cumplir con la implementación de las políticas y planes nacionales.



## 1.2 VISION SECTORIAL Y MISION INSTITUCIONAL

El Sector Producción en el marco de sus competencias establecidas en su norma de creación y con un enfoque de largo plazo ha establecido como su Visión lo siguiente:

### Visión Sectorial:

*"Empresas produciendo y accediendo a mercados de manera sostenible, competitiva y con altos niveles de productividad".*

En tal sentido, el FONDEPES ha definido como su Misión lo siguiente:

### Misión Institucional:

*"Potenciar y asegurar la productividad sostenible y responsable de los pescadores artesanales y acuicultores del Perú, de manera integral y continua".*

## 1.3 ACCIONES ESTRATÉGICAS INSTITUCIONALES (AEI) PRIORIZADAS POR OBJETIVO ESTRATÉGICO INSTITUCIONAL (OEI)

El FONDEPES a través de sus órganos de línea desarrolla tres (03) Objetivos Estratégicos Institucionales, los cuales están orientados a i) mejorar la productividad de las unidades económicas de la pesca artesanal y la acuicultura, ii) potenciar la competitividad acuícola y iii) mejorar la competitividad a los agentes de la pesca en base a la mejor información disponible y con un sistema de monitoreo eficaz y transparente. Para ello, además cuenta con órganos de asesoramiento y apoyo que contribuyen al logro de los objetivos estratégicos señalados, los mismos que detallamos a continuación de acuerdo a la priorización establecida en la ruta estratégica que forma parte del Plan Estratégico Institucional 2019-2024 del Fondo Nacional de Desarrollo Pesquero:

Acciones Estratégicas	Responsables
AEI.03.01 Proyectos de inversión viables para la mejora de la infraestructura pesquera artesanal.	Dirección General de Inversión Pesquera Artesanal y Acuícola - DIGENIPAA
AEI.03.02 Infraestructura pesquera artesanal adecuada a la norma sanitaria.	

Fuente: Plan Estratégico Institucional 2019-2024.  
Elaboración: OGPP-FONDEPES.

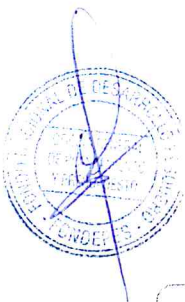

**Objetivo estratégico 1. Mejorar la competitividad de la actividad pesquera artesanal y acuícola**

Acciones Estratégicas	Responsables
AEI.01.01 Asistencia integral para los agentes de la pesca artesanal.	Dirección General de Capacitación y Desarrollo Técnico en Pesca Artesanal- DIGECADEPA
AEI.01.02 Asistencia técnica para el manejo productivo adecuado, en beneficio de los acuicultores.	Dirección General de Capacitación y Desarrollo Técnico en Acuicultura - DIGECADETA
AEI.01.03 Tecnologías generadas y adaptadas acorde a las demandas del mercado en beneficio de los acuicultores.	

Fuente: Plan Estratégico Institucional 2019-2024.  
Elaboración: OGPP-FONDEPES.

**Objetivo estratégico 2. Mejorar las condiciones operativas de las unidades económicas de la pesca artesanal y acuicultura**

Acciones Estratégicas	Responsables
AEI.02.01 Créditos promocionales a unidades económicas de la pesca artesanal.	Dirección General de Proyectos y Gestión Financiera para el Desarrollo Pesquero Artesanal y Acuícola - DIGEPROFIN
AEI.02.02 Créditos promocionales a unidades económicas de la acuicultura.	

Fuente: Plan Estratégico Institucional 2019-2024.  
Elaboración: OGPP-FONDEPES.

Asimismo, el FONDEPES tiene objetivos orientados a mejorar o fortalecer las condiciones internas de la entidad (Tipo II) con la finalidad de atender adecuadamente a la población beneficiaria, siendo objetivos de soporte relacionadas a la Gestión Administrativa Interna, las cuales son:

1. Fortalecer la Gestión Institucional.
2. Implementar la gestión interna de riesgos de desastres.



## II. ORGANIZACIÓN INSTITUCIONAL

Para el desarrollo de sus actividades, de acuerdo con el Reglamento de Organizaciones y Funciones, aprobado con Resolución Ministerial N° 346-2012-PRODUCE, el FONDEPES cuenta con la siguiente Estructura Organizacional:

### 2.1 ESTRUCTURA ORGÁNICA

- 01. **Órganos de Alta Dirección**
  - 01.1. Jefatura
  - 01.2. Gerencia General
- 02. **Órgano de Control Institucional**
  - 02.1. Órgano de Control Institucional
- 03. **Órgano de Defensa Jurídica**
  - 03.1 Procuraduría Pública
- 04. **Órganos de Administración Interna**
  - 04.1. **Órganos de Asesoramiento**
    - 04.1.1. Oficina General de Planeamiento y Presupuesto
    - 04.1.2. Oficina General de Asesoría Jurídica
  - 04.2. **Órganos de Apoyo**
    - 04.2.1. Oficina General de Administración
- 05. **Órganos de Línea**
  - 05.1 Dirección General de Inversión Pesquera Artesanal y Acuícola
  - 05.2 Dirección General de Proyectos y Gestión Financiera para el Desarrollo Pesquero Artesanal y Acuícola
  - 05.3 Dirección General de Capacitación y Desarrollo Técnico en Acuicultura
  - 05.4 Dirección General de Capacitación y Desarrollo Técnico en Pesca Artesanal

### 2.2 FUNCIONES GENERALES

- a) Formular y proponer lineamientos de política en las materias de su competencia, en el marco de las políticas nacionales y sectoriales emitidas por el Ministerio de la Producción;
- b) Supervisar el desarrollo y cumplimiento de las actividades específicas en materias de su competencia;
- c) Promover y ejecutar estudios de carácter técnico, asesorías, asistencia técnica, a gobiernos regionales, gobiernos locales, pescadores artesanales y acuicultores, individuales o asociados, para el desarrollo de la pesquería artesanal y la acuicultura;
- d) Promover el desarrollo y gestión de infraestructuras para el desembarque, procesamiento, distribución y comercialización, homologadas a las normas sanitarias vigentes;
- e) Promover y fomentar el desarrollo sostenible de la pesquería artesanal y la acuicultura, mediante el financiamiento de programas crediticios y apoyo financiero a costos financieros adecuados, así como otros productos que pueda desarrollar;
- f) Incentivar la formalización e implementación de modelos empresariales reconocidos por Ley y relacionados a la pesca artesanal y acuicultura;
- g) Identificar y promover oportunidades de inversiones en pesca artesanal y acuicultura, propiciando la descentralización productiva y el aprovechamiento de las ventajas competitivas y comparativas para el acceso a nuevos mercados en las materias de su competencia;





- h) Proporcionar y prestar servicios de apoyo a la actividad pesquera artesanal y acuícola mediante la óptima utilización de sus bienes muebles e inmuebles;
- i) Programar, promover, dirigir, ejecutar y evaluar actividades de capacitación, entrenamiento y transferencia tecnológica, dirigido a Gobiernos Regionales, Gobiernos Locales, pescadores artesanales y acuicultores, así como a personas interesadas en dichas actividades, en el marco de la pesca responsable y la conservación del ambiente;
- j) Brindar servicios de formación, capacitación y asistencia técnica para la producción y comercialización acuícola;
- k) Desarrollar, adaptar y transferir tecnologías de cultivo de especies en colaboración con sectores públicos y privados;
- l) Fomentar el desarrollo sostenible de la pesca artesanal y la acuicultura, a través del apoyo técnico, económico y financiero; y,
- m) Ejercer cualquier otra facultad que se derive de sus fines y las demás que expresamente le confiera la Ley.

### III. PROGRAMACIÓN FÍSICA Y COSTEO DE ACTIVIDADES E INVERSIONES 2022-2024

El Plan Operativo Institucional Multianual, es un instrumento de gestión que contiene la programación de acciones estratégicas y proyectos articulados al Presupuesto, los mismos que se desarrollarán durante los próximos tres (03) años, dichas acciones se encuentran orientadas a lograr los objetivos institucionales, promoviendo el uso eficiente de los recursos, con criterios de eficiencia, calidad de gasto y transparencia.

#### 3.1 PROYECCIÓN DEL MARCO PRESUPUESTAL

El Plan Operativo Institucional Multianual del Fondo Nacional de Desarrollo Pesquero, correspondiente al periodo 2022-2024, se ha elaborado teniendo como referencia las pautas de CEPLAN, establecidas en la Guía para el Planeamiento Institucional y sus modificaciones, la asignación presupuestal para el año 2021, el Programa Multianual de Inversiones (PMI) del Sector Producción 2022-2024, aprobada con Resolución Ministerial N° 051-2021-PRODUCE y el Plan Estratégico Institucional.

En relación a ello, la Programación de los recursos requeridos para el año 2022, 2023 y 2024 es de S/ 151 209,273, S/ 206 847,868 y S/ 102 053,995 respectivamente y se encuentra distribuido por categoría de gasto de la siguiente manera, como se muestra en el cuadro N° 1:

**Cuadro N° 1: Presupuesto Multianual según Categoría y Genérica de Gasto, 2022-2024 (En Soles)**

GENÉRICA	PRESUPUESTO		
	2022	2023	2024
<b>Total 00. RECURSOS ORDINARIOS</b>	<b>138,884,518</b>	<b>191,347,153</b>	<b>91,491,440</b>
2.1. PERSONAL Y OBLIGACIONES SOCIALES	2,416,236	2,416,236	2,416,236
2.3. BIENES Y SERVICIOS	21,463,197	21,472,613	21,435,397
2.5. OTROS GASTOS	34,377	34,377	34,377
2.6. ADQUISICIÓN DE ACTIVOS NO FINANCIEROS	113,470,708	165,923,928	66,105,430
2.7. ADQUISICIÓN DE ACTIVOS FINANCIEROS	1,500,000	1,500,000	1,500,000
<b>Total 09. RECURSOS DIRECTAMENTE RECAUDADOS</b>	<b>10,534,755</b>	<b>10,525,339</b>	<b>10,562,555</b>
2.1. PERSONAL Y OBLIGACIONES SOCIALES	56,080	56,080	56,080
2.2. PENSIONES Y OTRAS PRESTACIONES SOCIALES	163,313	163,313	163,313
2.3. BIENES Y SERVICIOS	1,086,792	1,077,376	1,114,592
2.6. ADQUISICIÓN DE ACTIVOS NO FINANCIEROS	1,200,000	1,200,000	1,200,000
2.7. ADQUISICIÓN DE ACTIVOS FINANCIEROS	8,028,570	8,028,570	8,028,570
<b>Total 13. DONACIONES y TRANSFERENCIAS</b>	<b>1,790,000</b>	<b>4,975,375</b>	<b>0</b>
2.6. ADQUISICIÓN DE ACTIVOS NO FINANCIEROS	1,790,000	4,975,375	
<b>TOTAL PLIEGO</b>	<b>151,209,273</b>	<b>206,847,868</b>	<b>102,053,995</b>

Fuente: Aplicativo CEPLAN V.01 al 30.04.21  
Elaboración: OGPP-FONDEPES.



El Plan Operativo Institucional Multianual del FONDEPES considera en el proceso de programación las categorías presupuestales: Asignaciones Presupuestarias que no Resultan en Productos (APNOP) y Acciones Centrales (AC) y dos (02) programas presupuestales 0094 "Ordenamiento y Desarrollo de la Acuicultura" y 0095 "Fortalecimiento de la Pesca Artesanal".

En ese sentido, considerando los dos (02) Programas Presupuestales a cargo del Ministerio de la Producción en los cuales viene participando el FONDEPES, tenemos que en el Programa Presupuestal "Ordenamiento y Desarrollo de la Acuicultura" se cuenta con recursos programados para el año 2022 por el importe total de S/ 9 033,691 y en el programa presupuestal "Fortalecimiento de la Pesca Artesanal" se tiene programado recursos por el monto total de S/ 126 636,458; asimismo, se incluye categorías presupuestales en: Acciones Centrales (AC) se tiene asignado recursos por el monto total de S/ 12 382,293 y Asignaciones Presupuestarias que no Resultan en Productos (APNOP) se tiene una programación de recursos por el monto de S/ 3 156,831, de acuerdo a la distribución de recursos presupuestales que se observa en el Cuadro N° 2.

**Cuadro N° 2: Presupuesto Multianual según Categoría Presupuestal, 2022-2024**  
(En Soles)

CATEGORÍA PRESUPUESTARIA	PRESUPUESTO		
	2022	2023	2024
0094. ORDENAMIENTO Y DESARROLLO DE LA ACUICULTURA	9,033,691	8,921,942	8,919,153
0095. FORTALECIMIENTO DE LA PESCA ARTESANAL	126,636,458	182,275,053	77,481,180
9001. ACCIONES CENTRALES	12,382,293	12,382,293	12,382,293
9002. ASIGNACIONES PRESUPUESTARIAS QUE NO RESULTAN EN PRODUCTOS	3,156,831	3,268,580	3,271,369
<b>TOTAL PLIEGO</b>	<b>151,209,273</b>	<b>206,847,868</b>	<b>102,053,995</b>

Fuente: Aplicativo CEPLAN V.01 al 30.04.21  
Elaboración: OGPP-FONDEPES.

Asimismo, en el Cuadro N° 3 se observa la distribución de los recursos programados por unidades orgánicas, los mismos que a su vez están distribuidos por los órganos a cargo de la ejecución de recursos.

Así tenemos que, de los recursos asignados por toda Fuente de Financiamiento, la Dirección General de Inversión Pesquera Artesanal y Acuícola (DIGENIPAA) cuenta con recursos programados para el año 2022 por un monto de S/ 118 767,248 que representa el 78.54%, la Dirección General de Proyectos y Gestión Financiera para el Desarrollo Pesquero Artesanal y Acuícola (DIGEPROFIN) cuenta con un monto programado de S/ 12 308,834 que representa el 8.14%, la Dirección General de Capacitación y Desarrollo Técnico en Acuicultura (DIGECADETA) y la Dirección General de Capacitación y Desarrollo Técnico en Pesca Artesanal (DIGECADEPA) cuentan con recursos programados de S/ 3 025,973 y S/ 4 023,756 que representan el 2.00% y el 2.66% del Presupuesto programado para el año 2022, respectivamente.

Finalmente, Jefatura y Gerencia General cuentan con recursos programados por un importe de S/ 1 241,502 (0.82%) y S/ 839 114 (0.55%), la Oficina General de Administración (OGA) con S/ 7 496,984 (4.96%), la Oficina General de Planeamiento y Presupuesto (OGPP) con S/ 1 439,488 (0.95%), la Oficina General de Asesoría Jurídica (OGAJ) con S/ 697 150 (0.46%), la Procuraduría Pública (PP) con S/ 618 740 (0.41%) y la Oficina de Control Institucional (OCI) con S/ 750 484 (0.50%).

**Cuadro N° 3: Presupuesto Multianual, según Unidades Orgánicas, 2022-2024**  
(En Soles)

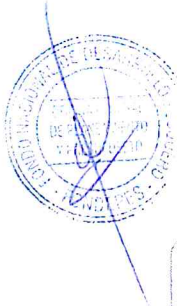



- o **AEI.03.02. Infraestructura Pesquera Artesanal adecuada a la norma sanitaria en beneficio de los pescadores artesanales;** En esta acción se ha programado la ejecución de proyectos de inversión y expedientes técnicos relacionados con la construcción y el mejoramiento de infraestructura Pesquera Artesanal a nivel Nacional.

**Cuadro N° 5: Programación física y financiera de actividades Operativas de la AEI.03.02 - POI 2022-2024**

Categoría Presupuestal	Inversiones/actividades	Actividad	Unidad de Medida	Programación						
				2022		2023		2024		
				Física	S/	Física	S/	Física	S/	
0095 Fortalecimiento de la Pesca Artesanal	2147636	Puerto pesquero artesanal Bahía Blanca-distrito de Ventanilla - Callao, provincia constitucional del Callao	Fortalecimiento de capacidades	Taller					4	200,000
			Gestión y administración	Informe	12	450,000	5	450,000	6	300,000
			Mejoramiento de infraestructura pesquera	Obra	0.33	1,575,000	0.26	1,035,000	0.41	4,645,035
			Supervisión y liquidación de obras	Informe	9	175,000	4	115,000	6	195,000
	2177135	Construcción de infraestructura pesquera para consumo humano directo de San José, distrito de San José, provincia de Lambayeque, región Lambayeque	Fortalecimiento de capacidades	Taller	4	200,000				
			Gestión y administración	Informe	4	250,000				
			Mejoramiento de infraestructura pesquera	Obra	0.01	882,994				
			Supervisión y liquidación de obras	Informe	1	98,110				
	2194958	Mejoramiento de los servicios del desembarcadero pesquero artesanal en la localidad de Canchas, distrito de Canoas de Punta Sal, provincia Contralmirante Villar, región Tumbes	Fortalecimiento de capacidades	Taller	4	200,000				
			Gestión y administración	Informe	4	250,000	9	47,186		
			Mejoramiento de infraestructura pesquera	Obra	0.01	998,723				
			Supervisión y liquidación de obras	Informe	1	110,969				
	2194959	Mejoramiento de los servicios del desembarcadero pesquero artesanal en la localidad de San Juan de Marcona, distrito de Marcona, provincia de Nazca, región Ica	Fortalecimiento de capacidades	Taller	4	280,000				
			Gestión y administración	Informe	6	360,000				
			Mejoramiento de infraestructura pesquera	Obra	0.01	3,728,866				
			Supervisión y liquidación de obras	Informe	4	414,318				
2195345	Mejoramiento integral del desembarcadero pesquero artesanal de Huacho, región Lima, provincia de Huaura, distrito de Huacho	Fortalecimiento de capacidades	Taller	4	300,000					
		Gestión y administración	Informe	10	350,000					
		Mejoramiento de infraestructura pesquera	Obra	0.9	10,002,831					



Categoría Presupuestal	Inversiones/actividades	Actividad	Unidad de Medida	Programación							
				2022		2023		2024			
				Física	S/	Física	S/	Física	S/		
		Supervisión y liquidación de obras	Informe	10	1,111,426						
2195346	Mejoramiento adecuado acceso de los pescadores a los servicios prestados del desembarcadero pesquero artesanal la Planchada centro poblado de la Planchada - distrito de Ocoña - provincia de Camana - región Arequipa	Fortalecimiento de capacidades	Taller					2	104,650		
		Gestión y administración	Informe	12	750,000	8	400,000				
		Mejoramiento de infraestructura pesquera	Obra	0.6	11,664,197	0.4	5,125,808				
		Supervisión y liquidación de obras	Informe	9	1,296,022	6	350,000				
2234385	Mejoramiento de los servicios del desembarcadero pesquero artesanal en la localidad de Ático, distrito de Ático, provincia de Caraveli, región Arequipa	Fortalecimiento de capacidades	Taller			2	500,000				
		Gestión y administración	Informe	8	400,000	6	630,000				
		Mejoramiento de infraestructura pesquera	Obra	0.1	4,124,628						
		Supervisión y liquidación de obras	Informe	6	458,292						
2234386	Mejoramiento y ampliación de servicios del desembarcadero pesquero artesanal Cabo Blanco, distrito de El Alto, provincia de Talara, región Piura	Fortalecimiento de capacidades	Taller	5	350,000						
		Gestión y administración	Informe	8	400,000						
		Mejoramiento de infraestructura pesquera	Obra	0.1	3,943,965						
		Supervisión y liquidación de obras	Informe	6	438,218						
2234814	Mejoramiento de los servicios del desembarcadero pesquero artesanal en la localidad de Ilo, distrito de Ilo, provincia de Ilo, región Moquegua	Fortalecimiento de capacidades	Taller	5	350,000	4	350,000	4	93,000		
		Gestión y administración	Informe	8	450,000	4	355,000				
		Mejoramiento de infraestructura pesquera	Obra	0.01	1,592,846						
		Supervisión y liquidación de obras	Informe	1	176,983						
2234847	Mejoramiento de los servicios del desembarcadero pesquero artesanal en la localidad de Quilca, distrito de Quilca, provincia de Camana, región Arequipa	Fortalecimiento de capacidades	Taller	4	200,000						
		Gestión y administración	Informe	4	200,000	9	5,614				
		Mejoramiento de infraestructura pesquera	Obra	0.01	688,377						
		Supervisión y liquidación de obras	Informe	1	76,486						
2235505	Mejoramiento de los servicios del desembarcadero	Fortalecimiento de capacidades	Taller	4	125,000						



Categoría Presupuestal	Inversiones/actividades	Actividad	Unidad de Medida	Programación							
				2022		2023		2024			
				Física	S/	Física	S/	Física	S/		
	pesquero artesanal en la localidad de Acapulco, distrito de Zorritos, provincia Contralmirante Villar, región Tumbes	Gestión y administración	Informe	6	366,067						
2310635	Mejoramiento servicios del desembarcadero pesquero artesanal en la localidad Zorritos, distrito de Contralmirante Villar - región Tumbes	Expediente técnico	Expediente técnico			1	1,250,000				
		Fortalecimiento de capacidades	Taller					4	280,000		
		Gestión y administración	Informe			12	800,000	10	500,000		
		Mejoramiento de infraestructura pesquera	Obra			0.7	18,562,091	0.3	6,645,000		
		Supervisión y liquidación de obras	Informe			6	1,450,000	4	575,000		
2315145	Creación servicios del desembarcadero pesquero artesanal la Punchana centro poblado de Punchana - distrito de Punchana - provincia de Maynas - región Loreto	Expediente técnico	Expediente técnico	0.8	1,000,000	0.2	250,000				
		Fortalecimiento de capacidades	Taller					4	280,000		
		Gestión y administración	Informe			12	650,000	10	500,000		
		Mejoramiento de infraestructura pesquera	Obra			0.7	14,850,000	0.3	3,529,988		
		Supervisión y liquidación de obras	Informe			6	1,250,000	4	575,000		
2319917	Mejoramiento servicios del desembarcadero pesquero artesanal Vila Vila centro poblado de Vila Vila - distrito de Sama - provincia de Tacna - región Tacna	Expediente técnico	Expediente técnico			1	1,034,988				
		Fortalecimiento de capacidades	Taller					4	280,000		
		Gestión y administración	Informe			8	450,000	8	350,000		
		Mejoramiento de infraestructura pesquera	Obra			0.7	14,405,946	0.3	7,397,109		
		Supervisión y liquidación de obras	Informe			8	1,109,066	4	475,000		
2323633	Mejoramiento de los servicios del desembarcadero pesquero artesanal en la localidad de Chancay, distrito de Chancay, provincia de Huaral, región Lima	Expediente técnico	Expediente técnico	1	850,000						
		Fortalecimiento de capacidades	Taller					2	150,000		
		Gestión y administración	Informe	9	450,000	10	500,000				
		Mejoramiento de infraestructura pesquera	Obra	0.48	4,945,813	0.52	2,070,468				



Categoría Presupuestal	Inversiones/actividades	Actividad	Unidad de Medida	Programación					
				2022		2023		2024	
				Física	S/	Física	S/	Física	S/
		Supervisión y liquidación de obras	Informe	7	330,612	7	650,000		
2338714	Creación de los servicios del desembarcadero pesquero artesanal La Cruz, distrito La Cruz, provincia Tumbes, región Tumbes	Fortalecimiento de capacidades	Taller			4	200,000		
		Gestión y administración	Informe	12	750,000	5	250,000		
		Mejoramiento de infraestructura pesquera	Obra	0.66	20,621,793	0.34	8,346,487		
		Supervisión y liquidación de obras	Informe	9	2,291,310	4	927,387		
2358686	Creación desembarcadero pesquero artesanal Las Conchitas Ancón - distrito de Ancón - provincia de Lima - departamento de Lima	Fortalecimiento de capacidades	Taller					2	150,000
		Gestión y administración	Informe	12	750,000	6	30,000		
		Mejoramiento de infraestructura pesquera	Obra	0.72	16,823,816	0.28	4,739,413		
		Supervisión y liquidación de obras	Informe	9	1,869,313	6	125,000		
2359309	Mejoramiento servicios del desembarcadero pesquero artesanal Puerto Huarmey distrito de Huarmey - provincia de Huarmey - departamento de Ancash	Mejoramiento de infraestructura pesquera	Obra	0.12	2,160,611	0.48	8,642,443	0.4	7,112,440
		Expediente técnico	Expediente técnico	1	841,579				
		Supervisión y liquidación de obras	Informe	8	532,951	8	691,395	6	576,163
		Fortalecimiento de capacidades	Taller					2	133,000
		Gestión y administración	Informe	2	60,439	8	241,758	6	201,465
2359368	Remodelación de losa de concreto y muelle; reparación de emisor; en el(la) desembarcadero pesquero artesanal de Chimbote en la localidad Chimbote, distrito de Chimbote, provincia Santa, departamento Ancash	Mejoramiento de infraestructura pesquera	Obra	0.1	1,192,497				
		Supervisión y liquidación de obras	Informe	4	132,500				
2359411	Remodelación de losa de concreto y muelle; en el(la) desembarcadero pesquero artesanal Puerto Morin en la localidad Puerto Morin, distrito de Viru, provincia Viru, departamento La Libertad	Supervisión y liquidación de obras	Informe	1	89,028				



Categoría Presupuestal	Inversiones/actividades	Actividad	Unidad de Medida	Programación					
				2022		2023		2024	
				Física	SI	Física	SI	Física	SI
2359413	Remodelación de losa de concreto; reparación de muelle ; en el(la) desembarcadero pesquero artesanal Callao en la localidad Callao, distrito de Callao, provincia Callao, departamento Callao	Mejoramiento de infraestructura pesquera	Obra	0.1	2,259,233				
		Supervisión y liquidación de obras	Informe	6	251,026				
2402642	Mejoramiento del desembarcadero pesquero artesanal de Lagunillas centro poblado de Lagunillas - distrito de Paracas - provincia de Pisco - región Ica	Expediente técnico	Expediente técnico			1	350,000		
		Gestión y administración	Informe			12	920,190		
		Mejoramiento de infraestructura pesquera	Obra			1	7,234,765		
		Supervisión y liquidación de obras	Informe			6	600,000		
2403964	Creación servicios del desembarcadero pesquero artesanal Pacasmayo km 680 Panamerica Norte - distrito de Pacasmayo - provincia de Pacasmayo - región La Libertad	Expediente técnico	Expediente técnico	1	1,539,773				
		Fortalecimiento de capacidades	Taller					3	200,000
		Gestión y administración	Informe	9	450,000	12	600,000		
		Mejoramiento de infraestructura pesquera	Obra			0.75	28,054,698	0.25	6,656,797
		Supervisión y liquidación de obras	Informe			8	1,442,714	4	650,000
2406035	Creación servicios del desembarcadero pesquero artesanal La Isilla centro poblado de La Isilla (calera) - distrito de Paita - provincia de Piura - región Piura	Expediente técnico	Expediente técnico	1	1,750,000				
		Fortalecimiento de capacidades	Taller					4	200,000
		Gestión y administración	Informe	12	850,000	6	300,000		
		Mejoramiento de infraestructura pesquera	Obra			0.75	22,433,055	0.25	5,897,106
		Supervisión y liquidación de obras	Informe			6	750,000	4	350,000
2414544	Creación desembarcadero pesquero artesanal Cerro Azul distrito de Cerro Azul - provincia de Cañete - departamento de Lima	Expediente técnico	Expediente técnico	1	1,250,000				
		Gestión y administración	Informe	6	540,000	8	400,000	10	500,000
		Mejoramiento de infraestructura pesquera	Obra			0.44	13,251,597	0.66	15,176,678
		Supervisión y liquidación de obras	Informe			6	655,234	7	1,225,000



Categoría Presupuestal	Inversiones/actividades	Actividad	Unidad de Medida	Programación					
				2022		2023		2024	
				Física	S/	Física	S/	Física	S/
2454827	Remodelación de depósito y archivo general; adquisición de estantes móviles para libros y estantes móviles para libros; en el(la) Fondo Nacional de Desarrollo Pesquero distrito de Callao, provincia constitucional del Callao, departamento Callao	Expediente técnico	Expediente técnico	0.8	108,364	0.2	25,000		
		Mejoramiento de infraestructura pesquera	Obra			1	890,000		
		Supervisión y liquidación de obras	Informe			6	85,000		
2462755	Construcción de losa de concreto, cobertura, baño o servicios sanitarios y cerco perimétrico; además de otros activos en el(la) desembarcadero pesquero artesanal la Punchana distrito de Punchana, provincia Maynas, departamento Loreto	Gestión y administración	Informe			1	65,000		
		Mejoramiento de infraestructura pesquera	Obra	0.95	718,731				
		Supervisión y liquidación de obras	Informe	5	60,000				
<b>TOTAL</b>						115,258,708	170,897,303	66,103,430	

Fuente: Aplicativo CEPLAN V.01 al 30.04.21  
Elaboración: OGPP-FONDEPES

❖ **OEI.01. Mejorar la Competitividad de la actividad pesquera artesanal y acuícola;** para lo cual se desarrollan tres acciones estratégicas:

- **AEI.01.01. Asistencia integral para los agentes de la pesca artesanal;** en relación a esta acción se ha programado capacitar y brindar asistencia técnica a un estimado de trece mil setecientos diez (13, 710) agentes de la pesca artesanal, a fin de promover su desarrollo, incrementar su nivel competitivo y habilidades técnicas.

**Cuadro N° 6: Programación física y financiera de actividades Operativas de la AEI.01.01 - POI 2022-2024**

Categoría Presupuestal	Actividad	Región	Unidad de Medida	Programación					
				2022		2023		2024	
				Física	S/	Física	S/	Física	S/
0095. Fortalecimiento de la Pesca Artesanal	Capacitación y asistencia técnica del pescador artesanal	Ancash	Persona	340	2,500	340	2,500	340	2,500
		Arequipa	Persona	435	2,379	435	2,379	435	2,379
		Ica	Persona	265	1,375	265	1,375	265	1,375
		La Libertad	Persona	380	2,300	380	2,300	380	2,300
		Lambayeque	Persona	390	2,000	390	2,000	390	2,000
		Lima	Persona	440	190,815	440	190,815	440	190,815
		Loreto	Persona	75	651	75	651	75	651
		Madre de Dios	Persona	100	580	100	580	100	580
		Moquegua	Persona	515	355,885	515	355,885	515	355,885
		Piura	Persona	865	99,655	865	99,655	865	99,655
		Puno	Persona	75	1,690	75	1,690	75	1,690
		San Martín	Persona	100	555	100	555	100	555
Tacna	Persona	235	1,500	235	1,500	235	1,500		





Categoría Presupuestal	Actividad	Región	Unidad de Medida	Programación					
				2022		2023		2024	
				Física	S/	Física	S/	Física	S/
		Piura	Documento técnico	1	280,159		288,952		275,211
		Tacna	Documento técnico	1	481,353	1	473,192	1	468,211
		Tumbes	Documento técnico/protocolo	1	185,330	1	26,900	1	26,400
	Gestión del programa	Lima	Informe	3	618,568	3	664,565	3	665,260
<b>TOTAL</b>				<b>2,852,226</b>		<b>2,855,943</b>		<b>2,791,633</b>	

Fuente: Aplicativo CEPLAN V.01 al 30.04.21  
Elaboración: OGGP-FONDEPES

❖ **OEI.02, Mejorar las condiciones operativas de las unidades económicas de la pesca artesanal y acuicultura;** para lo cual se desarrollan dos acciones estratégicas:

- **AEI. 02.01. Créditos promocionales a unidades económicas de la pesca artesanal;** en relación a esta acción se ha programado otorgar seiscientos noventa y siete (697) créditos, dirigido a pescadores artesanales y armadores pesqueros artesanales a fin de que logren el desarrollo de sus actividades productivas.

**Cuadro N° 9: Programación física y financiera de actividades Operativas de la AEI.02.01 - POI 2022-2024**

Categoría Presupuestal	Actividad	Región	Unidad de Medida	Programación					
				2022		2023		2024	
				Física	S/	Física	S/	Física	S/
0095. Fortalecimiento de la pesca artesanal	Apoyo financiero para la pesca artesanal	Ancash	Crédito otorgado	12	140,575	14	140,575	14	140,575
		Arequipa	Crédito otorgado	37	1,169,830	46	1,169,830	46	1,169,830
		Ica	Crédito otorgado	39	1,273,775	68	1,273,775	68	1,273,775
		La Libertad	Crédito otorgado	8	61,308	18	61,308	18	61,308
		Lambayeque	Crédito otorgado	15	72,150	4	72,150	4	72,150
		Lima	Crédito otorgado	42	1,056,119	40	1,056,119	40	1,056,119
		Moquegua	Crédito otorgado	39	656,169	30	656,169	30	656,169
		Piura	Crédito otorgado	10	128,240	4	128,240	4	128,240
		Puno	Crédito otorgado	2	11,000	1	11,000	1	11,000
		Tacna	Crédito otorgado	21	239,775	8	239,775	8	239,775
		Tumbes	Crédito otorgado	4	13,000	1	13,000	1	13,000
		Gestión del programa	Lima	Informe	4	1,332,053	4	1,332,053	4
<b>TOTAL</b>				<b>6,153,994</b>		<b>6,153,994</b>		<b>6,153,994</b>	

Fuente: Aplicativo CEPLAN V.01 al 30.04.21  
Elaboración: OGGP-FONDEPES





### 3.2 PROGRAMACIÓN DE METAS FÍSICAS

Las metas físicas propuestas por los órganos del FONDEPES para los próximos tres (03) años, se orientan por los siguientes ejes estratégicos:

#### ***i) Mejora y Ampliación de la Infraestructura Pesquera Artesanal y Acuícola:***

Corresponde al FONDEPES la formulación de estudios de pre inversión y estudios definitivos orientados principalmente a la Adecuación de los Desembarcaderos Pesqueros Artesanales a la Norma Sanitaria DS N° 040-2001-PE, así como la formulación y ejecución de Proyectos de Inversión Pública orientados a la actividad acuícola.

En ese sentido, el FONDEPES interviene en las infraestructuras pesqueras artesanales y acuícolas a través de la elaboración de estudios de pre inversión, mantenimiento, mejoramiento y ampliación de infraestructuras con la finalidad de mejorar la competitividad de los agentes de la pesca artesanal y acuícola, contar con infraestructura pesquera artesanal adecuada a las exigencias de mercados internacionales y acorde a las normas sanitarias vigentes.

#### ***ii) Generación y Transferencia de Tecnología de Cultivo en Acuicultura:***

FONDEPES dirige y ejecuta los programas y actividades de capacitación y asistencia técnica en materia acuícola, dirigida a gobiernos regionales, gobiernos locales y sector productivo para la promoción de la acuicultura. El FONDEPES a través de este eje efectúa la Transferencia Tecnológica brindando asistencia técnica (que incluye capacitación) y pasantías para contribuir al incremento de la producción acuícola, así como el desarrollo y adaptación de tecnologías para la producción de semillas de buena calidad para la acuicultura de trucha y peces amazónicos; así como generar y promocionar especies acuícolas de interés comercial.

#### ***iii) Mejorar Capacidades para la Formalización y Capacidades Técnicas Productivas de los Pescadores Artesanales:***

Capacitación y entrenamiento a través de sus tres centros de entrenamiento pesquero (Paita, Pucusana e Ilo) que contribuye a fortalecer capacidades para la formalización de los pescadores artesanales y su fortalecimiento de capacidades técnico-productivas, orientadas al desarrollo y/o mejora de las competencias y habilidades técnicas de la población pesquera artesanal.

La oferta de capacitación es anual y está compuesta por cursos formativos que contribuyen a la formalización de los pescadores artesanales (Carnet de Pesca) y pescador calificado (Libreta de Embarque); y cursos productivos o de especialización los cuales se dictan bajo la modalidad de internado o descentralizado en las comunidades pesqueras del país.

#### ***iv) Apoyo Financiero a la Pesca Artesanal y Acuicultura:***

El FONDEPES a través de este eje, ejecuta acciones de fomento al desarrollo de la actividad pesquera artesanal y acuícola, el crédito traducido en los diversos Programas Crediticios que ofrece, constituye un importante instrumento reactivador de esta actividad, contribuyendo de esta manera a aliviar aspectos relevantes de la problemática financiera existente a nivel de pequeño y mediano productor, para mejorar las condiciones de pesca y calidad de los productos hidrobiológicos a través de Apoyo Financiero a los Pescadores Artesanales y para el desarrollo de la acuicultura. Un componente fundamental es la capacitación y asistencia a los beneficiarios para lograr la formalización o la constitución de nuevos negocios rentables que den un uso sostenible al recurso pesquero y acuícola.





Firmado digitalmente por:  
SUPANTA VELASQUEZ Nestor  
Alfonso FAU 20137921801 hard  
Motivo: Doy V° B°  
Fecha: 14/05/2021 18:17:28-0500

#### IV. ANEXOS

Se adjuntan los reportes del Anexo B-4 (Plan Operativo Institucional Multianual con Programación Física y Costeo 2022-2024), los mismos que han sido obtenidos del aplicativo CEPLAN V.01, según la estructura del POI Multianual establecida en la Guía para el Planeamiento Institucional en el numeral 6.2.



Firmado digitalmente por:  
CALDERON DEZA Carlos  
Segundo FAU 20137921801 hard  
Motivo: Doy V° B°  
Fecha: 14/05/2021 16:51:41-0500



Firmado digitalmente por:  
FERNANDEZ ARAUJO Luis  
Aquilaes FAU 20137921801 soft  
Motivo: Doy V° B°  
Fecha: 14/05/2021 18:03:22-0500



Firmado digitalmente por:  
BURGOS LLAGUNO Gonzalo  
Jose FAU 20137921801 soft  
Motivo: Doy V° B°  
Fecha: 14/05/2021 13:42:27-0500



Firmado digitalmente por:  
NATIVIDAD HENOSTROZA  
Jorge Luis FAU 20137921801 hard  
Motivo: Soy el autor del documento  
Fecha: 14/05/2021 17:05:37-0500



Firmado digitalmente por:  
NAHUE SIMRICH Jorge  
Roberto FAU 20137921801 hard  
Motivo: Doy V° B°  
Fecha: 14/05/2021 16:46:38-0500



Firmado digitalmente por:  
PALMA CASTILLA Luis  
Carlos FAU 20137921801 soft  
Motivo: Doy V° B°  
Fecha: 14/05/2021 18:09:30-0500



Anexo B-4  
 PLAN OPERATIVO INSTITUCIONAL (Aprobado)  
 Año : 2022 - 2024

Periodo POI Multianual 2022 - 2024  
 Nivel de Gobierno E - GOBIERNO NACIONAL  
 Sector 38 - PRODUCCION  
 Pliego 059 - FONDO NACIONAL DE DESARROLLO PESQUERO - FONDEPES  
 Unidad Ejecutora 000192 - FONDO NACIONAL DE DESARROLLO PESQUERO-FONDEPES

CENTRO DE COSTO: 01.01 - JEFATURA

OEI.04 - Fortalecer la gestión institucional.  
 AEI.04.01 - Procesos orientados a mejorar los resultados realizados por la entidad.

CODIGO	ACTIVIDAD OPERATIVA	UBIGEO	U.M.	PRIORIDAD	PERIODO MULTIANUAL	META	PROGRAMACION MENSUAL												TOTAL ANUAL				
							01	02	03	04	05	06	07	08	09	10	11	12					
AOI00019200078	CONDUCCIÓN, ADMINISTRACIÓN Y SUPERVISIÓN INSTITUCIONAL	150101 - LIMA	DOCUMENTO	Muy Alta	2022	FISICO	10.00	10.00	10.00	5.00	5.00	5.00	5.00	5.00	5.00	5.00	5.00	5.00	5.00	75.00			
						COSTEO S/	108,146.67	101,648.67	102,400.67	104,536.67	102,336.67	104,886.67	104,336.67	102,536.67	102,086.67	102,286.67	101,764.67	104,534.63	1,241,502.00				
					2023	FISICO	10.00	10.00	10.00	5.00	5.00	5.00	5.00	5.00	5.00	5.00	5.00	5.00	5.00	5.00	5.00	5.00	75.00
						COSTEO S/	93,955.00	93,955.00	93,955.00	93,955.00	93,955.00	93,955.00	97,523.00	93,955.00	93,955.00	93,957.00	93,955.00	93,957.00	97,528.00	200,854.00	1,241,502.00		
					2024	FISICO	10.00	10.00	10.00	5.00	5.00	5.00	5.00	5.00	5.00	5.00	5.00	5.00	5.00	5.00	5.00	5.00	75.00
						COSTEO S/	93,955.00	93,955.00	93,955.00	93,955.00	93,955.00	93,955.00	97,523.00	93,955.00	93,955.00	93,957.00	93,955.00	93,957.00	97,528.00	200,854.00	1,241,502.00		

CENTRO DE COSTO: 01.02 - ÓRGANO DE CONTROL INSTITUCIONAL

OEI.04 - Fortalecer la gestión institucional.  
 AEI.04.01 - Procesos orientados a mejorar los resultados realizados por la entidad.

CODIGO	ACTIVIDAD OPERATIVA	UBIGEO	U.M.	PRIORIDAD	PERIODO MULTIANUAL	META	PROGRAMACION MENSUAL												TOTAL ANUAL
							01	02	03	04	05	06	07	08	09	10	11	12	
AOI00019200079	EJECUCIÓN DE CONTROL SIMULTANEO Y POSTERIOR	150101 - LIMA	INFORME	Muy Alta	2022	FISICO	2.00	2.00	5.00	1.00	5.00	6.00	8.00	3.00	4.00	2.00	2.00	4.00	44.00
						COSTEO S/	66,892.00	66,893.00	69,019.00	76,293.00	66,893.00	67,520.00	61,796.00	60,068.00	51,893.00	52,520.00	56,403.00	54,294.00	750,484.00
					2023	FISICO	2.00	2.00	5.00	1.00	5.00	6.00	8.00	3.00	4.00	2.00	2.00	4.00	44.00
						COSTEO S/	66,892.00	66,893.00	69,019.00	76,293.00	66,893.00	67,520.00	61,796.00	60,068.00	51,893.00	52,520.00	56,403.00	54,294.00	750,484.00
					2024	FISICO	2.00	2.00	5.00	1.00	5.00	6.00	8.00	3.00	4.00	2.00	2.00	4.00	44.00
						COSTEO S/	66,892.00	66,893.00	69,019.00	76,293.00	66,893.00	67,520.00	61,796.00	60,068.00	51,893.00	52,520.00	56,403.00	54,294.00	750,484.00

CENTRO DE COSTO: 01.03 - PROCURADURÍA PÚBLICA

OEI.04 - Fortalecer la gestión institucional.  
 AEI.04.01 - Procesos orientados a mejorar los resultados realizados por la entidad.

CODIGO	ACTIVIDAD OPERATIVA	UBIGEO	U.M.	PRIORIDAD	PERIODO MULTIANUAL	META	PROGRAMACION MENSUAL												TOTAL ANUAL			
							01	02	03	04	05	06	07	08	09	10	11	12				
AOI00019200080	DEFENSA DE LOS DERECHOS CONSTITUCIONALES Y LEGALES	150101 - LIMA	ACCION	Muy Alta	2022	FISICO	185.00	165.00	185.00	185.00	185.00	185.00	185.00	185.00	185.00	185.00	185.00	185.00	185.00	2,200.00		
						COSTEO S/	50,644.20	43,421.20	43,121.20	42,777.20	43,471.20	42,621.20	46,221.20	42,621.20	42,771.20	43,521.20	43,821.20	133,727.80	618,740.00			
					2023	FISICO	185.00	165.00	185.00	185.00	185.00	185.00	185.00	185.00	185.00	185.00	185.00	185.00	185.00	185.00	185.00	2,200.00
						COSTEO S/	50,644.20	43,421.20	43,121.20	42,777.20	43,471.20	42,621.20	46,221.20	42,621.20	42,771.20	43,521.20	43,821.20	133,727.80	618,740.00			



POI MultiAnual con Programación Física y Costeo

2024	FISICO	185.00	165.00	185.00	185.00	185.00	185.00	185.00	185.00	185.00	185.00	185.00	185.00	185.00	185.00	185.00	185.00	185.00	2,200.00
	COSTEO S/	50,644.20	43,421.20	43,121.20	42,777.20	43,471.20	42,621.20	46,221.20	42,621.20	42,771.20	43,521.20	43,821.20	133,727.80	618,740.00					

CENTRO DE COSTO: 01.04.01 - GERENCIA GENERAL

OEI.04 - Fortalecer la gestión institucional.

AEI.04.01 - Procesos orientados a mejorar los resultados realizados por la entidad.

CODIGO	ACTIVIDAD OPERATIVA	UBIGEO	U.M.	PRIORIDAD	PERIODO MULTIANUAL	META	PROGRAMACION MENSUAL												TOTAL ANUAL	
							01	02	03	04	05	06	07	08	09	10	11	12		
AOI00019200068	CONDUCCIÓN, COORDINACIÓN Y SEGUIMIENTO CON ORGANOS DE ASESORAMIENTO Y APOYO	150101 - LIMA	INFORME	Muy Alta	2022	FISICO	0.00	0.00	3.00	0.00	0.00	4.00	4.00	4.00	0.00	2.00	0.00	0.00	5.00	18.00
						COSTEO S/	74,061.58	68,711.58	67,711.58	70,911.58	68,511.58	71,211.58	70,111.58	67,711.58	71,049.58	69,284.58	67,711.58	72,125.62	839,114.00	
					2023	FISICO	0.00	0.00	3.00	0.00	0.00	4.00	4.00	0.00	2.00	0.00	0.00	5.00	18.00	
						COSTEO S/	67,371.00	67,371.00	67,371.00	67,371.00	67,371.00	67,371.00	69,929.00	67,371.00	67,371.00	67,371.00	67,371.00	95,475.00	839,114.00	
					2024	FISICO	0.00	0.00	3.00	0.00	0.00	4.00	4.00	0.00	2.00	0.00	0.00	5.00	18.00	
						COSTEO S/	67,371.00	67,371.00	67,371.00	67,371.00	67,371.00	67,371.00	69,929.00	67,371.00	67,371.00	67,371.00	67,371.00	95,475.00	839,114.00	

CENTRO DE COSTO: 01.04.02 - OFICINA GENERAL DE ADMINISTRACIÓN

OEI.04 - Fortalecer la gestión institucional.

AEI.04.02 - Simplificación administrativa implementada para la entidad.

CODIGO	ACTIVIDAD OPERATIVA	UBIGEO	U.M.	PRIORIDAD	PERIODO MULTIANUAL	META	PROGRAMACION MENSUAL												TOTAL ANUAL	
							01	02	03	04	05	06	07	08	09	10	11	12		
AOI00019200070	GESTIÓN ADMINISTRATIVA-LIMA (159)	150101 - LIMA	DOCUMENTO EMITIDO	Muy Alta	2022	FISICO	3.00	2.00	2.00	2.00	2.00	3.00	2.00	2.00	2.00	2.00	2.00	2.00	3.00	27.00
						COSTEO S/	251,174.65	287,174.65	301,174.65	251,174.65	251,174.65	251,174.65	251,174.65	251,174.65	251,174.65	251,174.65	251,174.65	251,174.65	251,174.65	251,174.65
					2023	FISICO	3.00	2.00	2.00	2.00	2.00	3.00	2.00	2.00	2.00	2.00	2.00	2.00	3.00	27.00
						COSTEO S/	173,453.00	156,863.00	329,151.00	153,933.00	637,079.00	150,925.00	156,925.00	157,115.00	157,425.00	634,076.00	158,748.00	185,240.00	3,050,933.00	
					2024	FISICO	3.00	2.00	2.00	2.00	2.00	3.00	2.00	2.00	2.00	2.00	2.00	2.00	3.00	27.00
						COSTEO S/	173,453.00	156,863.00	329,151.00	153,933.00	637,079.00	150,925.00	156,925.00	157,115.00	157,425.00	634,076.00	158,748.00	185,240.00	3,050,933.00	

AOI00019200071	ADMINISTRACIÓN DE LOS RECURSOS HUMANOS, FINANCIEROS, LOGÍSTICOS Y DE SISTEMAS INFORMÁTICOS-LIMA	150101 - LIMA	DOCUMENTO EMITIDO	Muy Alta	2022	FISICO	1.00	2.00	4.00	3.00	2.00	3.00	1.00	4.00	1.00	3.00	4.00	2.00	30.00
						COSTEO S/	290,206.72	370,206.71	345,876.71	341,524.71	290,206.71	298,956.71	290,206.71	290,206.71	298,956.71	290,206.71	290,206.71	298,957.02	3,695,718.84
					2023	FISICO	1.00	2.00	4.00	3.00	2.00	3.00	1.00	4.00	1.00	3.00	4.00	2.00	30.00
						COSTEO S/	269,718.60	265,164.50	290,471.70	268,314.10	380,554.60	281,794.90	296,852.20	278,314.10	283,535.60	273,730.40	360,060.30	425,875.00	3,674,386.00
					2024	FISICO	1.00	2.00	4.00	3.00	2.00	3.00	1.00	4.00	1.00	3.00	4.00	2.00	30.00
						COSTEO S/	269,718.60	265,164.50	290,471.70	268,314.10	380,554.60	281,794.90	296,852.20	278,314.10	283,535.60	273,730.40	360,060.30	425,875.00	3,674,386.00

AOI00019200081	OPERACIÓN Y MANTENIMIENTO - LA PUNTILLA	110505 - PARACAS	DOCUMENTO EMITIDO	Muy Alta	2022	FISICO	1.00	1.00	1.00	1.00	1.00	1.00	1.00	1.00	1.00	1.00	1.00	1.00	12.00
						COSTEO S/	50,514.08	63,314.08	74,514.08	63,314.08	53,014.08	63,314.08	50,514.08	65,314.08	50,514.08	65,814.08	50,514.08	50,514.25	701,169.13
					2023	FISICO	1.00	1.00	1.00	1.00	1.00	1.00	1.00	1.00	1.00	1.00	1.00	1.00	12.00
						COSTEO S/	64,301.00	62,827.00	73,961.00	61,077.00	60,077.00	62,127.00	71,377.00	61,077.00	61,327.00	60,077.00	73,222.00	60,215.00	771,665.00
					2024	FISICO	1.00	1.00	1.00	1.00	1.00	1.00	1.00	1.00	1.00	1.00	1.00	1.00	12.00
						COSTEO S/	64,301.00	62,827.00	73,961.00	61,077.00	60,077.00	62,127.00	71,377.00	61,077.00	61,327.00	60,077.00	73,222.00	60,215.00	771,665.00





CENTRO DE COSTO: 01.04.03 - OFICINA GENERAL DE PLANEAMIENTO Y PRESUPUESTO

OEI.04 - Fortalecer la gestión institucional.  
 AEI.04.03 - Servicio civil meritocrático culminado en la entidad.

CODIGO	ACTIVIDAD OPERATIVA	UBIGEO	U.M.	PRIORIDAD	PERIODO MULTIANUAL	META	PROGRAMACION MENSUAL												TOTAL ANUAL			
							01	02	03	04	05	06	07	08	09	10	11	12				
AOI00019200001	CONDUCCIÓN DEL PROCESO PRESUPUESTARIO, DE PLANEAMIENTO ESTRATÉGICO Y MODERNIZACIÓN DE LA GESTIÓN PÚBLICA	150101 - LIMA	DOCUMENTO EMITIDO	Muy Alta	2022	FISICO	658.00	607.00	408.00	311.00	206.00	210.00	209.00	207.00	206.00	258.00	257.00	260.00	3,797.00			
						COSTEO S/	105,411.27	108,576.60	99,662.47	103,538.25	108,576.60	136,934.76	108,226.24	97,840.42	106,489.02	135,232.53	140,985.21	188,014.63	1,439,488.00			
					2023	FISICO	0.00	0.00	0.00	0.00	0.00	0.00	0.00	0.00	0.00	0.00	0.00	0.00	0.00	0.00	0.00	0.00
						COSTEO S/	105,411.27	108,576.60	99,662.47	103,538.25	108,576.60	136,934.76	108,226.24	97,840.42	106,489.02	135,232.53	140,985.21	188,014.63	1,439,488.00			
					2024	FISICO	0.00	0.00	0.00	0.00	0.00	0.00	0.00	0.00	0.00	0.00	0.00	0.00	0.00	0.00	0.00	0.00
						COSTEO S/	105,411.27	108,576.60	99,662.47	103,538.25	108,576.60	136,934.76	108,226.24	97,840.42	106,489.02	135,232.53	140,985.21	188,014.63	1,439,488.00			

CENTRO DE COSTO: 01.04.04 - OFICINA GENERAL DE ASESORÍA JURÍDICA

OEI.04 - Fortalecer la gestión institucional.  
 AEI.04.01 - Procesos orientados a mejorar los resultados realizados por la entidad.

CODIGO	ACTIVIDAD OPERATIVA	UBIGEO	U.M.	PRIORIDAD	PERIODO MULTIANUAL	META	PROGRAMACION MENSUAL												TOTAL ANUAL		
							01	02	03	04	05	06	07	08	09	10	11	12			
AOI00019200067	EMISIÓN DE OPINIÓN LEGAL SOBRE CONTRATOS, ADENDAS DE CRÉDITOS, CONVENIOS Y PROYECTAR RESOLUCIONES.	150101 - LIMA	DOCUMENTO EMITIDO	Muy Alta	2022	FISICO	203.00	203.00	203.00	203.00	203.00	203.00	203.00	203.00	203.00	203.00	203.00	203.00	2,436.00		
						COSTEO S/	57,785.00	57,785.00	57,785.00	57,785.00	57,785.00	57,785.00	59,585.00	57,785.00	57,785.00	57,785.00	57,785.00	59,715.00	697,150.00		
					2023	FISICO	203.00	203.00	203.00	203.00	203.00	203.00	203.00	203.00	203.00	203.00	203.00	203.00	203.00	203.00	2,436.00
						COSTEO S/	57,785.00	57,785.00	57,785.00	57,785.00	57,785.00	57,785.00	59,585.00	57,785.00	57,785.00	57,785.00	57,785.00	59,715.00	697,150.00		
					2024	FISICO	203.00	203.00	203.00	203.00	203.00	203.00	203.00	203.00	203.00	203.00	203.00	203.00	203.00	203.00	2,436.00
						COSTEO S/	57,785.00	57,785.00	57,785.00	57,785.00	57,785.00	57,785.00	59,585.00	57,785.00	57,785.00	57,785.00	57,785.00	59,715.00	697,150.00		

CENTRO DE COSTO: 01.05 - DIRECCIÓN GENERAL DE INVERSIÓN PESQUERA ARTESANAL Y ACUÍCOLA

OEI.03 - Crear y mejorar las condiciones de la infraestructura pesquera artesanal en beneficio de los agentes de pesca.  
 AEI.03.01 - Proyectos de inversión viables para la mejora de la infraestructura pesquera artesanal.

CODIGO	ACTIVIDAD OPERATIVA	UBIGEO	U.M.	PRIORIDAD	PERIODO MULTIANUAL	META	PROGRAMACION MENSUAL												TOTAL ANUAL		
							01	02	03	04	05	06	07	08	09	10	11	12			
AOI00019200272	GESTIÓN Y DIRECCIÓN TÉCNICA DE PROYECTOS	150100 -	DOCUMENTO	Muy Alta	2022	FISICO	0.00	0.00	1.00	0.00	1.00	1.00	1.00	1.00	1.00	0.00	1.00	1.00	8.00		
						COSTEO S/	256,057.00	264,508.00	166,847.00	241,582.00	165,527.00	217,247.00	169,027.00	164,527.00	164,527.00	164,527.00	164,527.00	169,637.00	2,308,540.00		
					2023	FISICO	0.00	0.00	0.00	0.00	0.00	0.00	0.00	0.00	0.00	0.00	0.00	0.00	0.00	0.00	0.00
						COSTEO S/	256,057.00	264,508.00	166,847.00	241,582.00	165,527.00	217,247.00	169,027.00	164,527.00	164,527.00	164,527.00	164,527.00	169,637.00	2,308,540.00		
					2024	FISICO	0.00	0.00	0.00	0.00	0.00	0.00	0.00	0.00	0.00	0.00	0.00	0.00	0.00	0.00	0.00
						COSTEO S/	256,057.00	264,508.00	166,847.00	241,582.00	165,527.00	217,247.00	169,027.00	164,527.00	164,527.00	164,527.00	164,527.00	169,637.00	2,308,540.00		
AOI00019200363	ESTUDIOS DE PRE - INVERSIÓN PARA EL PP0095	150101 - LIMA	ESTUDIO DE PREINVERSIÓN	Muy Alta	2022	FISICO	0.00	0.00	0.00	0.00	0.00	0.00	0.00	0.00	0.00	3.00	2.00	2.00	7.00		
						COSTEO S/	100,000.00	100,000.00	100,000.00	100,000.00	100,000.00	100,000.00	100,000.00	100,000.00	100,000.00	100,000.00	100,000.00	100,000.00	1,200,000.00		
					2023	FISICO	0.00	0.00	0.00	0.00	0.00	0.00	0.00	0.00	0.00	0.00	0.00	0.00	0.00	0.00	0.00
						COSTEO S/	100,000.00	100,000.00	100,000.00	100,000.00	100,000.00	100,000.00	100,000.00	100,000.00	100,000.00	100,000.00	100,000.00	100,000.00	1,200,000.00		
					2024	FISICO	0.00	0.00	0.00	0.00	0.00	0.00	0.00	0.00	0.00	0.00	0.00	0.00	0.00	0.00	0.00
						COSTEO S/	100,000.00	100,000.00	100,000.00	100,000.00	100,000.00	100,000.00	100,000.00	100,000.00	100,000.00	100,000.00	100,000.00	100,000.00	1,200,000.00		



POI MultiAnual con Programación Física y Costeo

AEI.03.02 - Infraestructura Pesquera Artesanal adecuada a la norma sanitaria.

CODIGO	ACTIVIDAD OPERATIVA	UBIGEO	U.M.	PRIORIDAD	PERIODO MULTIANUAL	META	PROGRAMACION MENSUAL												TOTAL ANUAL			
							01	02	03	04	05	06	07	08	09	10	11	12				
AOI00019200313	GESTION Y ADMINISTRACION DEL PIP 2147636	070106 - VENTANILLA	INFORME	Muy Alta	2022	FISICO	1.00	1.00	1.00	1.00	1.00	1.00	1.00	1.00	1.00	1.00	1.00	1.00	1.00	12.00		
						COSTEO S/	31,998.21	54,751.02	15,791.33	45,505.61	9,142.35	46,024.23	22,752.81	0.00	70,126.78	41,037.50	83,737.24	29,132.92	450,000.00			
						FISICO	0.00	0.00	0.00	0.00	0.00	0.00	0.00	0.00	0.00	0.00	0.00	0.00	0.00	0.00	0.00	0.00
						COSTEO S/	17,776.78	30,417.23	8,772.97	25,280.90	5,079.08	25,569.02	12,640.45	200,000.00	38,959.32	22,798.61	46,520.69	16,184.95	450,000.00			
AOI00019200315	MEJORAMIENTO DE INFRAESTRUCTURA PESQUERA DEL PIP 2414544	150504 - CERRO AZUL	OBRA	Muy Alta	2023	FISICO	0.00	0.00	0.00	0.00	0.00	0.00	0.00	0.00	0.00	0.00	0.00	0.00	0.00			
					COSTEO S/	0.00	3,676,627.00	35,429.80	6,185,713.70	1,411,269.60	195,028.10	314,086.80	92,715.60	921,576.10	32,782.00	0.00	386,368.30	13,251,597.00				
AOI00019200316	EXPEDIENTE TECNICO DEL PIP 2414544	150504 - CERRO AZUL	EXPEDIENTE TECNICO	Muy Alta	2022	FISICO	0.20	0.00	0.30	0.00	0.30	0.00	0.00	0.20	0.00	0.00	0.00	0.00	1.00			
					COSTEO S/	0.00	346,809.80	3,342.03	583,487.56	133,122.60	18,396.66	29,627.26	8,745.70	86,930.67	3,092.34	0.00	36,445.38	1,250,000.00				
AOI00019200317	SUPERVISION Y LIQUIDACION DE OBRAS DEL PIP 2414544	150504 - CERRO AZUL	INFORME	Muy Alta	2023	FISICO	0.00	0.00	0.00	0.00	0.00	0.00	0.00	0.00	0.00	0.00	0.00	0.00	0.00			
					COSTEO S/	0.00	0.00	0.00	0.00	0.00	0.00	0.00	0.00	0.00	655,234.00	0.00	0.00	655,234.00				
AOI00019200318	GESTION Y ADMINISTRACION DEL PIP 2414544	150504 - CERRO AZUL	INFORME	Muy Alta	2022	FISICO	1.00	1.00	1.00	1.00	1.00	1.00	1.00	1.00	1.00	1.00	1.00	1.00	12.00			
						COSTEO S/	38,397.85	65,701.22	18,949.59	54,606.74	10,970.82	55,229.08	27,303.37	0.00	84,152.14	49,245.00	100,484.69	34,959.50	540,000.00			
						FISICO	0.00	0.00	0.00	0.00	0.00	0.00	0.00	0.00	0.00	0.00	0.00	0.00	0.00			
						COSTEO S/	0.00	0.00	0.00	0.00	0.00	0.00	0.00	0.00	0.00	400,000.00	0.00	0.00	400,000.00			
AOI00019200319	MEJORAMIENTO DE INFRAESTRUCTURA PESQUERA DEL PIP 2359368	021801 - CHIMBOTE	OBRA	Muy Alta	2022	FISICO	0.06	0.04	0.07	0.03	0.00	0.00	0.00	0.00	0.00	0.00	0.00	0.00				
					COSTEO S/	0.00	330,855.85	3,188.29	556,645.95	126,998.69	17,550.37	28,264.35	8,343.38	82,931.69	2,950.09	0.00	34,768.81	1,192,497.47				
AOI00019200320	SUPERVISION Y LIQUIDACION DE OBRAS DEL PIP 2359368	021801 - CHIMBOTE	INFORME	Muy Alta	2022	FISICO	1.00	1.00	1.00	1.00	0.00	0.00	0.00	0.00	0.00	0.00	0.00	4.00				
					COSTEO S/	9,421.68	16,121.10	4,649.66	13,398.85	2,691.91	13,551.55	6,699.42	0.00	20,648.40	12,083.24	24,655.91	8,578.01	132,499.73				
AOI00019200324	SUPERVISION Y LIQUIDACION DE OBRAS DEL PIP 2234386	200702 - EL ALTO	INFORME	Muy Alta	2022	FISICO	0.00	0.00	0.00	0.00	0.00	0.00	0.00	0.00	0.00	0.00	1.00	1.00				
					COSTEO S/	31,160.45	53,317.55	15,377.88	44,314.20	8,902.99	44,819.25	22,157.10	0.00	68,290.75	39,963.07	81,544.87	28,370.17	438,218.28				
AOI00019200325	MEJORAMIENTO DE	200702 - EL	OBRA	Muy Alta	2022	FISICO	0.00	0.00	0.00	0.00	0.00	0.00	0.00	0.00	0.00	0.00	0.10	0.10				



POI MultiAnual con Programación Física y Costeo

	INFRAESTRUCTURA PESQUERA DEL PIP 2234386	ALTO				COSTEO S/	0.00	1,094,244.50	10,544.70	1,841,003.40	420,024.60	58,044.60	93,479.10	27,594.20	274,281.20	9,756.90	0.00	114,991.40	3,943,964.60
AOI00019200326	GESTION Y ADMINISTRACION DEL PIP 2234386	200702 - EL ALTO	INFORME	Muy Alta	2022	FISICO COSTEO S/	0.00	0.00	1.00	1.00	1.00	1.00	1.00	1.00	0.00	0.00	0.00	0.00	6.00
							28,442.86	48,667.57	14,036.73	40,449.43	8,126.53	40,910.43	20,224.72	0.00	62,334.92	36,477.78	74,433.11	25,895.92	400,000.00
					2022	FISICO COSTEO S/	1.00	1.00	1.00	1.00	1.00	1.00	1.00	1.00	1.00	1.00	1.00	1.00	12.00
							4,297.67	7,353.60	2,120.93	6,111.85	1,227.91	6,181.51	3,055.93	0.00	9,418.72	5,511.74	11,246.73	3,912.84	60,439.43
AOI00019200331	GESTION Y ADMINISTRACION DEL PIP 2359309	021101 - HUARMEY	INFORME	Muy Alta	2023	FISICO COSTEO S/	0.00	0.00	0.00	0.00	0.00	0.00	0.00	0.00	0.00	0.00	0.00	0.00	0.00
							17,190.70	29,414.40	8,483.72	24,447.40	4,911.63	24,726.02	12,223.70	0.00	37,674.86	22,046.96	44,986.93	15,651.34	241,757.66
					2024	FISICO COSTEO S/	0.00	0.00	0.00	0.00	0.00	0.00	0.00	0.00	0.00	0.00	0.00	0.00	0.00
							0.00	0.00	0.00	0.00	0.00	0.00	0.00	52,278.00	70,886.00	26,022.72	52,278.00	0.00	201,464.72
AOI00019200335	GESTION Y ADMINISTRACION DEL PIP 2195345	150801 - HUACHO	INFORME	Muy Alta	2022	FISICO COSTEO S/	1.00	1.00	1.00	1.00	1.00	1.00	1.00	1.00	1.00	1.00	1.00	1.00	12.00
							24,887.50	42,584.13	12,282.14	35,393.25	7,110.71	35,796.63	17,696.63	0.00	54,543.05	31,918.06	65,128.97	22,658.93	350,000.00
AOI00019200336	SUPERVISION Y LIQUIDACION DE OBRAS DEL PIP 2195345	150801 - HUACHO	INFORME	Muy Alta	2022	FISICO COSTEO S/	0.00	0.00	1.00	0.00	0.00	1.00	0.00	0.00	1.00	0.00	0.00	0.00	1.00
							79,030.30	135,225.97	39,001.96	112,391.34	22,580.08	113,672.25	56,195.67	0.00	173,201.56	101,355.84	206,817.15	71,953.49	1,111,425.61
AOI00019200337	MEJORAMIENTO DE INFRAESTRUCTURA PESQUERA DEL PIP 2195345	150801 - HUACHO	OBRA	Muy Alta	2022	FISICO COSTEO S/	0.00	0.00	0.00	0.00	0.00	0.00	0.00	0.00	0.00	0.00	0.00	0.30	0.30
							0.00	2,775,263.80	26,743.80	4,669,221.80	1,065,282.20	147,214.90	237,085.20	69,985.40	695,642.30	24,745.70	0.00	291,645.50	10,002,830.60
AOI00019200341	GESTION Y ADMINISTRACION DEL PIP 2194959	110304 - MARCONA	INFORME	Muy Alta	2022	FISICO COSTEO S/	0.00	0.00	0.00	0.00	1.00	0.00	1.00	0.00	1.00	1.00	1.00	1.00	6.00
							25,598.57	43,800.82	12,633.06	36,404.49	7,313.88	36,819.39	18,202.25	0.00	56,101.43	32,830.00	66,989.79	23,306.32	360,000.00
AOI00019200342	MEJORAMIENTO DE INFRAESTRUCTURA PESQUERA DEL PIP 2194959	110304 - MARCONA	OBRA	Muy Alta	2022	FISICO COSTEO S/	0.00	0.00	0.00	0.00	0.00	0.00	0.00	0.00	0.00	0.00	0.00	0.40	0.40
							0.00	1,034,565.94	9,969.58	1,740,597.74	397,117.11	54,878.94	88,380.89	26,089.24	259,322.30	9,224.74	0.00	108,719.93	3,728,866.41
AOI00019200343	SUPERVISION Y LIQUIDACION DE OBRAS DEL PIP 2194959	110304 - MARCONA	INFORME	Muy Alta	2022	FISICO COSTEO S/	1.00	1.00	1.00	1.00	1.00	1.00	1.00	1.00	1.00	1.00	1.00	1.00	12.00
							29,461.00	50,409.69	14,539.20	41,897.37	8,417.43	42,374.87	20,948.69	0.00	64,566.27	37,783.54	77,097.53	26,822.90	414,318.49
AOI00019200345	GESTION Y ADMINISTRACION DEL PIP 2234847	040207 - QUILCA	INFORME	Muy Alta	2022	FISICO COSTEO S/	1.00	1.00	1.00	1.00	1.00	1.00	0.00	0.00	0.00	0.00	0.00	0.00	6.00
							14,221.43	24,333.79	7,018.37	20,224.72	4,063.27	20,455.21	10,112.36	0.00	31,167.46	18,238.89	37,216.55	12,947.96	200,000.01
					2023	FISICO COSTEO S/	0.00	0.00	0.00	0.00	0.00	0.00	0.00	0.00	0.00	0.00	0.00	0.00	0.00
							0.00	0.00	0.00	0.00	0.00	0.00	0.00	0.00	0.00	0.00	0.00	0.00	
							0.00	0.00	0.00	0.00	0.00	0.00	0.00	0.00	0.00	0.00	0.00	5,614.00	5,614.00
AOI00019200346	MEJORAMIENTO DE INFRAESTRUCTURA PESQUERA DEL PIP 2234847	040207 - QUILCA	OBRA	Muy Alta	2022	FISICO COSTEO S/	0.00	0.00	0.00	0.00	0.00	0.00	0.00	0.00	0.00	0.00	0.00	0.05	0.05
							190,988.73	1,840.46	321,327.55	73,310.83	10,131.07	16,315.78	4,816.27	47,872.86	1,702.96	0.00	0.00	20,070.52	688,377.03



POI MultiAnual con Programación Física y Costeo

AOI00019200349	GESTION Y ADMINISTRACION DEL PIP 2234814	180301 - ILO INFORME	Muy Alta	2022	FISICO	0.00	0.00	0.00	0.00	0.00	0.00	0.00	0.00	0.00	1.00	1.00	0.00	2.00
				COSTEO S/	31,998.21	54,751.02	15,791.33	45,505.61	9,142.35	46,024.23	22,752.81	0.00	70,126.78	41,037.50	83,737.24	29,132.92	450,000.00	
				2023	FISICO	0.00	0.00	0.00	0.00	0.00	0.00	0.00	0.00	0.00	0.00	0.00	0.00	0.00
					COSTEO S/	24,887.50	42,584.12	17,282.14	35,393.25	7,110.71	35,796.63	17,696.63	0.00	54,543.05	31,918.06	65,128.97	22,658.94	355,000.00
AOI00019200350	GESTION Y ADMINISTRACION DEL PIP 2235505	240201 - ZORRITOS	INFORME	Muy Alta	2022	FISICO	1.00	1.00	1.00	1.00	1.00	1.00	1.00	1.00	1.00	1.00	1.00	12.00
					COSTEO S/	8,888.39	15,208.62	4,386.48	12,640.45	2,539.54	12,784.51	6,320.22	0.00	19,479.66	11,399.31	23,260.35	8,092.47	125,000.00
AOI00019200380	SUPERVISION Y LIQUIDACION DE OBRAS 2359411	131201 - VIRU	INFORME	Muy Alta	2022	FISICO	0.00	0.00	0.00	0.00	0.00	0.00	0.00	0.00	0.00	0.00	1.00	1.00
					COSTEO S/	6,330.53	10,831.94	3,124.16	9,002.83	1,808.72	9,105.43	4,501.41	0.00	13,873.88	8,118.86	16,566.57	5,763.66	89,027.99
AOI00019200398	SUPERVISION Y LIQUIDACION DE OBRAS-2177135	140311 - SAN JOSE	INFORME	Muy Alta	2022	FISICO	0.00	0.00	0.00	0.00	0.00	0.00	0.00	0.00	0.00	0.00	0.00	0.00
					COSTEO S/	6,976.35	11,936.99	3,442.87	9,921.28	1,993.24	10,034.35	4,960.64	0.00	15,289.26	8,947.13	18,256.66	6,351.65	98,110.42
AOI00019200399	MEJORAMIENTO DE INFRAESTRUCTURA PESQUERA-2177135	140311 - SAN JOSE	OBRA	Muy Alta	2022	FISICO	0.00	0.00	0.00	0.00	0.00	0.00	0.00	0.00	0.00	0.00	0.00	0.00
					COSTEO S/	0.00	244,984.70	2,360.80	412,172.70	94,037.10	12,995.30	20,928.60	6,177.90	61,407.40	2,184.40	0.00	25,744.80	882,993.70
AOI00019200403	MEJORAMIENTO DE INFRAESTRUCTURA PESQUERA - 2195346	040206 - OCOÑA	OBRA	Muy Alta	2022	FISICO	0.00	0.00	0.00	0.00	0.00	0.00	0.00	0.00	0.00	0.00	0.00	0.00
					COSTEO S/	0.00	3,236,206.33	31,185.64	5,444,731.17	1,242,214.58	171,665.77	276,462.60	81,609.25	811,181.22	28,855.75	0.00	340,084.78	11,664,197.09
					2023	FISICO	0.00	0.00	0.00	0.00	0.00	0.00	0.00	0.00	0.00	0.00	0.00	0.00
					COSTEO S/	0.00	1,422,144.40	13,704.50	2,392,676.20	545,888.70	75,438.20	121,490.90	35,863.00	356,472.00	12,680.60	0.00	149,449.50	5,125,808.00
AOI00019200404	SUPERVISION Y LIQUIDACION DE OBRAS - 2195346	040206 - OCOÑA	INFORME	Muy Alta	2022	FISICO	0.00	0.00	0.00	0.00	0.00	0.00	0.00	0.00	0.00	0.00	0.00	0.00
					COSTEO S/	92,156.41	157,685.60	45,479.79	131,058.38	26,330.40	132,552.03	65,529.19	0.00	201,968.55	118,190.00	241,167.34	83,904.22	1,296,021.91
					2023	FISICO	0.00	0.00	0.00	0.00	0.00	0.00	0.00	0.00	0.00	0.00	0.00	0.00
					COSTEO S/	24,887.50	42,584.13	12,282.13	35,393.25	7,110.71	35,796.63	17,696.63	0.00	54,543.05	31,918.06	65,128.97	22,658.94	350,000.00
AOI00019200405	MEJORAMIENTO DE INFRAESTRUCTURA PESQUERA-2338714	240103 - LA CRUZ	OBRA	Muy Alta	2022	FISICO	0.00	0.00	0.00	0.00	0.00	0.00	0.00	0.00	0.00	0.00	0.00	0.00
					COSTEO S/	0.00	5,721,471.99	55,134.86	9,626,047.83	2,196,181.33	303,497.62	488,773.85	144,281.60	1,434,133.10	51,015.71	0.00	601,255.10	20,621,792.99
					2023	FISICO	0.00	0.00	0.00	0.00	0.00	0.00	0.00	0.00	0.00	0.00	0.00	0.00
					COSTEO S/	0.00	2,315,714.70	22,315.30	3,896,056.90	888,884.80	122,838.00	197,826.90	58,396.70	580,452.60	20,648.10	0.00	243,352.60	8,346,486.60
AOI00019200408	GESTION Y ADMINISTRACION - 2195346	040206 - OCOÑA	INFORME	Muy Alta	2022	FISICO	0.00	0.00	0.00	0.00	0.00	0.00	0.00	0.00	0.00	0.00	0.00	0.00
					COSTEO S/	53,330.35	91,251.70	26,318.88	75,842.69	15,237.24	76,707.06	37,921.34	0.00	116,877.97	68,395.83	139,562.07	48,554.87	750,000.00
					2023	FISICO	0.00	0.00	0.00	0.00	0.00	0.00	0.00	0.00	0.00	0.00	0.00	0.00
					COSTEO S/	28,442.86	48,667.57	14,036.72	40,449.43	8,126.53	40,910.43	20,224.72	0.00	62,334.92	36,477.78	74,433.11	25,895.93	400,000.00
AOI00019200409	MEJORAMIENTO DE INFRAESTRUCTURA PESQUERA - 2406035	200501 - PAITA	OBRA	Muy Alta	2022	FISICO	0.00	0.00	0.00	0.00	0.00	0.00	0.00	0.00	0.00	0.00	0.00	0.00
					COSTEO S/	1,869,421.26	1,869,421.26	1,869,421.26	1,869,421.26	1,869,421.26	1,869,421.26	1,869,421.26	1,869,421.26	1,869,421.26	1,869,421.26	1,869,421.26	1,869,421.26	1,869,421.26
					2023	FISICO	0.00	0.00	0.00	0.00	0.00	0.00	0.00	0.00	0.00	0.00	0.00	0.00
					COSTEO S/	0.00	1,636,139.30	15,766.60	2,752,710.40	628,030.50	86,789.60	139,772.10	41,259.50	410,111.50	14,588.70	0.00	171,937.80	5,897,106.00



POI MultiAnual con Programación Física y Costeo

AOI00019200410	MEJORAMIENTO DE INFRAESTRUCTURA PESQUERA-2194958	240203 - CANOAS DE PUNTA SAL	OBRA	Muy Alta	2022	FISICO	0.00	0.00	0.00	0.00	0.00	0.00	0.00	0.00	0.00	0.00	0.00	0.00	0.00	0.00
						COSTEO S/	0.00	277,093.54	2,670.21	466,193.95	106,362.08	14,698.53	23,671.54	6,987.62	69,455.73	2,470.71	0.00	29,119.06	998,722.97	
AOI00019200411	EXPEDIENTE TECNICO - 2406035	200501 - PAITA	EXPEDIENTE TECNICO	Muy Alta	2022	FISICO	0.00	0.00	0.00	0.00	0.00	0.00	0.00	0.00	0.00	0.00	0.00	0.00	0.00	0.00
						COSTEO S/	124,437.49	212,920.63	61,410.71	176,966.27	35,553.57	178,983.13	88,483.14	0.00	272,715.27	159,590.28	325,644.84	113,294.68	1,750,000.01	
AOI00019200413	GESTION Y ADMINISTRACION - 2406035	200501 - PAITA	INFORME	Muy Alta	2022	FISICO	0.00	0.00	0.00	0.00	0.00	0.00	0.00	0.00	0.00	0.00	0.00	0.00	0.00	0.00
						COSTEO S/	60,441.07	103,418.59	29,828.06	85,955.05	17,268.88	86,934.66	42,977.52	0.00	132,461.70	77,515.28	158,170.35	55,028.84	850,000.00	
					2023	FISICO	0.00	0.00	0.00	0.00	0.00	0.00	0.00	0.00	0.00	0.00	0.00	0.00	0.00	
						COSTEO S/	0.00	0.00	0.00	0.00	0.00	0.00	0.00	0.00	0.00	0.00	300,000.00	0.00	0.00	300,000.00
					2024	FISICO	0.00	0.00	0.00	0.00	0.00	0.00	0.00	0.00	0.00	0.00	0.00	0.00	0.00	
						COSTEO S/	0.00	0.00	0.00	90,822.00	0.00	0.00	0.00	0.00	0.00	0.00	123,148.00	45,209.00	90,821.00	350,000.00
AOI00019200414	MEJORAMIENTO DE INFRAESTRUCTURA PESQUERA - 2358686	150102 - ANCON	OBRA	Muy Alta	2022	FISICO	0.00	0.00	0.00	0.00	0.00	0.00	0.00	0.00	0.00	0.00	0.00	0.00	0.00	0.00
						COSTEO S/	0.00	4,667,731.55	44,980.51	7,853,190.08	1,791,704.11	247,601.57	398,754.92	117,708.83	1,170,004.56	41,619.99	0.00	490,520.17	16,823,816.29	
					2023	FISICO	0.00	0.00	0.00	0.00	0.00	0.00	0.00	0.00	0.00	0.00	0.00	0.00	0.00	
						COSTEO S/	0.00	1,314,939.90	12,671.40	2,212,310.80	504,738.40	69,751.50	112,332.70	33,159.60	329,600.30	11,724.70	0.00	138,183.70	4,739,413.00	
AOI00019200418	SUPERVISION Y LIQUIDACION DE OBRAS - 2358686	150102 - ANCON	INFORME	Muy Alta	2022	FISICO	0.00	0.00	0.00	0.00	0.00	0.00	0.00	0.00	0.00	0.00	0.00	0.00	0.00	0.00
						COSTEO S/	132,921.49	227,437.30	65,597.62	189,031.62	37,977.57	191,185.99	94,515.81	0.00	291,308.67	170,470.95	347,846.91	121,019.07	1,869,313.00	
					2023	FISICO	0.00	0.00	0.00	0.00	0.00	0.00	0.00	0.00	0.00	0.00	0.00	0.00	0.00	
						COSTEO S/	8,888.39	15,208.62	4,386.48	12,640.45	2,539.54	12,784.51	6,320.22	0.00	19,479.66	11,399.31	23,260.34	8,092.48	125,000.00	
AOI00019200419	GESTION Y ADMINISTRACION - 2358686	150102 - ANCON	INFORME	Muy Alta	2022	FISICO	0.00	0.00	0.00	0.00	0.00	0.00	0.00	0.00	0.00	0.00	0.00	0.00	0.00	0.00
						COSTEO S/	53,330.35	91,251.70	26,318.88	75,842.69	15,237.24	76,707.06	37,921.34	0.00	116,877.97	68,395.83	139,562.07	48,554.87	750,000.00	
					2023	FISICO	0.00	0.00	0.00	0.00	0.00	0.00	0.00	0.00	0.00	0.00	0.00	0.00	0.00	
						COSTEO S/	2,133.21	3,650.07	1,052.76	3,033.72	609.49	3,068.28	1,516.85	0.00	4,675.12	2,735.83	5,582.48	1,942.19	30,000.00	
AOI00019200420	MEJORAMIENTO DE INFRAESTRUCTURA PESQUERA-2234385	040303 - ATICO	OBRA	Muy Alta	2022	FISICO	0.00	0.00	0.00	0.00	0.00	0.00	0.00	0.00	0.00	0.00	0.00	0.00	0.00	
						COSTEO S/	0.00	1,144,369.05	11,027.69	1,925,335.16	439,264.92	60,703.48	97,761.15	28,858.20	286,845.33	10,203.81	0.00	120,258.87	4,124,627.66	
AOI00019200424	MEJORAMIENTO DE INFRAESTRUCTURA PESQUERA - 2315145	160108 - PUNCHANA	OBRA	Muy Alta	2023	FISICO	0.00	0.00	0.00	0.00	0.00	0.00	0.00	0.00	0.00	0.00	0.00	0.00	0.00	0.00
						COSTEO S/	0.00	4,120,100.60	39,703.30	6,931,832.40	1,581,496.50	218,552.30	351,971.90	103,898.90	1,032,736.40	36,737.00	0.00	432,971.00	14,850,000.30	
					2024	FISICO	0.00	0.00	0.00	0.00	0.00	0.00	0.00	0.00	0.00	0.00	0.00	0.00	0.00	
						COSTEO S/	0.00	979,387.60	9,437.90	1,647,763.30	375,936.90	51,952.00	83,667.10	24,697.80	245,491.40	8,732.70	0.00	102,921.30	3,529,988.00	
AOI00019200425	EXPEDIENTE TECNICO - 2315145	160108 - PUNCHANA	EXPEDIENTE TECNICO	Muy Alta	2022	FISICO	0.00	0.00	0.00	0.00	0.00	0.00	0.00	0.00	0.00	0.00	0.00	0.00	0.00	0.00
						COSTEO S/	71,107.14	121,668.93	35,091.83	101,123.59	20,316.33	102,276.07	50,561.79	0.00	155,837.30	91,194.44	186,082.76	64,739.82	1,000,000.00	
					2023	FISICO	0.00	0.00	0.00	0.00	0.00	0.00	0.00	0.00	0.00	0.00	0.00	0.00	0.00	
						COSTEO	0.00	69,362.00	668.40	116,697.50	26,624.50	3,679.30	5,925.50	1,749.10	17,386.10	618.50	0.00	7,289.10	250,000.00	



POI MultiAnual con Programación Física y Costeo

S/																			
AOI00019200426	MEJORAMIENTO DE INFRAESTRUCTURA PESQUERA -2310635	240201 - ZORRITOS	OBRA	Muy Alta	2023	FISICO	0.00	0.00	0.00	0.00	0.00	0.00	0.00	0.00	0.00	0.00	0.00		
						COSTEO S/	0.00	5,427,459.90	52,301.60	8,131,389.30	2,083,325.10	287,901.60	463,657.00	136,867.30	1,360,436.60	48,394.10	0.00	570,358.20	18,562,090.70
					2024	FISICO	0.00	0.00	0.00	0.00	0.00	0.00	0.00	0.00	0.00	0.00	0.00	0.00	0.00
						COSTEO S/	0.00	1,566,193.10	15,092.60	2,635,029.80	601,181.70	83,079.30	133,796.70	39,495.60	392,578.90	500,000.00	178,552.30	500,000.00	6,645,000.00
AOI00019200427	EXPEDIENTE TECNICO - 2310635	240201 - ZORRITOS	EXPEDIENTE TECNICO	Muy Alta	2023	FISICO	0.00	0.00	0.00	0.00	0.00	0.00	0.00	0.00	0.00	0.00	0.00	0.00	
						COSTEO S/	618.50	69,362.00	668.40	116,697.50	26,624.50	3,679.30	5,925.50	1,749.10	17,386.10	500,000.00	500,000.00	7,289.10	1,250,000.00
AOI00019200429	MEJORAMIENTO DE INFRAESTRUCTURA PESQUERA-2403964	130704 - PACASMAYO	OBRA	Muy Alta	2023	FISICO	0.00	0.00	0.00	0.00	0.00	0.00	0.00	0.00	0.00	0.00	0.00		
						COSTEO S/	2,337,891.47	2,337,891.47	2,337,891.47	2,337,891.47	2,337,891.47	2,337,891.47	2,337,891.47	2,337,891.47	2,337,891.47	2,337,891.47	2,337,891.47	2,337,891.43	28,054,697.60
					2024	FISICO	0.00	0.00	0.00	0.00	0.00	0.00	0.00	0.00	0.00	0.00	0.00	0.00	0.00
						COSTEO S/	554,733.08	554,733.08	554,733.08	554,733.08	554,733.08	554,733.08	554,733.08	554,733.08	554,733.08	554,733.08	554,733.08	554,733.12	6,656,797.00
AOI00019200430	EXPEDIENTE TECNICO - 2402642	110505 - PARACAS	EXPEDIENTE TECNICO	Muy Alta	2023	FISICO	0.00	0.00	0.00	0.00	0.00	0.00	0.00	0.00	0.00	0.00	0.00		
						COSTEO S/	29,166.67	29,166.67	29,166.67	29,166.67	29,166.67	29,166.67	29,166.67	29,166.67	29,166.67	29,166.67	29,166.67	29,166.63	350,000.00
AOI00019200433	MEJORAMIENTO DE INFRAESTRUCTURA PESQUERA - 2402642	110505 - PARACAS	OBRA	Muy Alta	2023	FISICO	0.00	0.00	0.00	0.00	0.00	0.00	0.00	0.00	0.00	0.00	0.00		
						COSTEO S/	0.00	2,007,269.90	19,343.00	3,377,116.30	770,488.60	106,476.40	171,477.00	50,618.50	503,138.50	17,897.90	0.00	210,938.90	7,234,765.00
AOI00019200434	MEJORAMIENTO DE INFRAESTRUCTURA PESQUERA-2323633	150605 - CHANCAY	OBRA	Muy Alta	2022	FISICO	0.00	0.00	0.00	0.00	0.00	0.00	0.00	0.00	0.00	0.00	0.00		
						COSTEO S/	0.00	1,372,205.15	13,223.23	2,308,656.31	526,719.58	72,789.14	117,224.73	34,603.68	343,954.29	12,235.32	0.00	144,201.59	4,945,813.02
					2023	FISICO	0.00	0.00	0.00	0.00	0.00	0.00	0.00	0.00	0.00	0.00	0.00	0.00	0.00
						COSTEO S/	0.00	574,446.90	5,535.60	966,473.90	220,500.90	30,471.70	49,073.80	14,486.20	143,989.70	5,122.10	0.00	60,367.20	2,070,468.00
AOI00019200440	MEJORAMIENTO DE INFRAESTRUCTURA PESQUERA-2319917	230109 - SAMA	OBRA	Muy Alta	2023	FISICO	0.00	0.00	0.00	0.00	0.00	0.00	0.00	0.00	0.00	0.00	0.00		
							COSTEO S/	0.00	4,314,314.00	41,574.80	6,258,585.30	1,656,045.10	123,268.60	368,563.20	108,796.90	1,081,417.60	0.00	0.00	453,380.40
					2024	FISICO	0.00	0.00	0.00	0.00	0.00	0.00	0.00	0.00	0.00	0.00	0.00	0.00	0.00
						COSTEO S/	0.00	0.00	899,518.08	449,759.04	899,518.08	899,518.08	650,722.94	899,518.08	449,759.04	899,518.08	449,759.04	899,518.08	7,397,106.54
AOI00019200446	SUPERVISION Y LIQUIDACION DE OBRAS-2338714	240103 - LA CRUZ	INFORME	Muy Alta	2022	FISICO	0.00	0.00	0.00	0.00	0.00	0.00	0.00	0.00	0.00	0.00	0.00		
							COSTEO S/	162,928.52	278,781.28	80,406.28	231,705.52	46,551.01	234,346.23	115,852.76	0.00	357,071.61	208,954.77	426,373.36	148,339.01
					2023	FISICO	0.00	0.00	0.00	0.00	0.00	0.00	0.00	0.00	0.00	0.00	0.00	0.00	0.00
						COSTEO S/	65,943.86	112,834.23	32,543.73	93,780.74	18,841.10	94,849.54	46,890.37	144,521.54	84,572.58	0.00	172,570.82	60,038.89	927,387.40
AOI00019200447	GESTION Y ADMINISTRACION- 2338714	240103 - LA CRUZ	INFORME	Muy Alta	2022	FISICO	0.00	0.00	0.00	0.00	0.00	0.00	0.00	0.00	0.00	0.00	0.00		
							COSTEO S/	53,330.35	91,251.70	26,318.88	75,842.69	15,237.24	76,707.06	37,921.34	0.00	116,877.97	68,395.83	139,562.07	48,554.87
					2023	FISICO	0.00	0.00	0.00	0.00	0.00	0.00	0.00	0.00	0.00	0.00	0.00	0.00	0.00
						COSTEO S/	17,776.78	30,417.23	8,772.96	25,280.90	5,079.09	25,569.02	12,640.45	0.00	38,959.32	22,798.61	46,520.69	16,184.95	250,000.00



POI MultiAnual con Programación Física y Costeo

AOI00019200448	EXPEDIENTE TECNICO - 2319917	230109 - SAMA	ACCION	Muy Alta	2023	FISICO COSTEO S/	0.00	0.00	0.00	0.00	0.00	0.00	0.00	0.00	0.00	0.00	0.00	0.00	0.00	0.00	
							73,595.07	125,925.94	36,319.64	104,661.74	21,027.16	105,854.55	52,330.87	0.00	161,289.80	94,385.19	192,593.51	67,004.96	1,034,988.43		
AOI00019200450	MEJORAMIENTO DE INFRAESTRUCTURA PESQUERA-2359413	070101 - CALLAO	OBRA	Muy Alta	2022	FISICO COSTEO S/	0.00	0.00	0.00	0.00	0.00	0.00	0.00	0.00	0.00	0.00	0.00	0.00	0.00	0.00	
							0.00	682,602.95	6,577.89	1,148,440.23	262,016.46	0.00	58,313.40	17,213.59	0.00	6,086.45	0.00	77,981.88	2,259,232.85		
AOI00019200451	SUPERVISION Y LIQUIDACION DE OBRAS-2359413	070101 - CALLAO	INFORME	Muy Alta	2022	FISICO COSTEO S/	0.00	0.00	0.00	0.00	0.00	0.00	0.00	0.00	0.00	0.00	0.00	0.00	0.00	0.00	
							19,438.26	33,260.13	9,592.91	27,643.74	5,553.79	27,958.79	13,821.87	0.00	42,600.60	24,929.45	46,226.33	0.00	251,025.87		
AOI00019200452	SUPERVISION Y LIQUIDACION DE OBRAS-2234385	040303 - ATICO	INFORME	Muy Alta	2022	FISICO COSTEO S/	0.00	0.00	0.00	0.00	0.00	0.00	0.00	0.00	0.00	0.00	0.00	0.00	0.00	0.00	
							32,587.83	55,759.89	16,082.31	46,344.13	9,310.81	46,872.30	23,172.06	0.00	71,418.98	41,793.68	85,280.23	29,669.78	458,292.00		
AOI00019200453	SUPERVISION Y LIQUIDACION DE OBRAS - 2323633	150605 - CHANCAY	INFORME	Muy Alta	2022	FISICO COSTEO S/	0.00	0.00	0.00	0.00	0.00	0.00	0.00	0.00	0.00	0.00	0.00	0.00	0.00	0.00	
							23,508.87	40,225.21	11,601.78	33,432.67	6,716.82	33,813.70	16,716.34	51,521.68	30,149.98	61,521.19	21,403.76	0.00	330,612.00		
					2023	FISICO COSTEO S/	0.00	0.00	0.00	0.00	0.00	0.00	0.00	0.00	0.00	0.00	0.00	0.00	0.00	0.00	
							46,219.64	79,084.80	22,809.69	65,730.33	13,205.61	66,479.45	32,865.17	0.00	101,294.24	59,276.39	120,953.80	42,080.88	650,000.00		
AOI00019200454	FORTALECIMIENTO DE CAPACIDADES- 2234385	040303 - ATICO	TALLER	Muy Alta	2023	FISICO COSTEO S/	0.00	0.00	0.00	0.00	0.00	0.00	0.00	0.00	0.00	0.00	0.00	0.00	0.00	0.00	
							35,553.57	60,834.47	17,545.92	50,561.79	10,158.16	51,138.04	25,280.90	0.00	77,918.65	45,597.22	93,041.38	32,369.90	500,000.00		
AOI00019200455	GESTION Y ADMINISTRACION - 2323633	150605 - CHANCAY	INFORME	Muy Alta	2022	FISICO COSTEO S/	0.00	0.00	0.00	0.00	0.00	0.00	0.00	0.00	0.00	0.00	0.00	0.00	0.00	0.00	
							31,998.21	54,751.02	15,791.33	45,505.61	9,142.35	46,024.23	22,752.81	0.00	70,126.78	41,037.50	83,737.24	29,132.92	450,000.00		
					2023	FISICO COSTEO S/	0.00	0.00	0.00	0.00	0.00	0.00	0.00	0.00	0.00	0.00	0.00	0.00	0.00	0.00	
							41,666.67	41,666.67	41,666.67	41,666.67	41,666.67	41,666.67	41,666.67	41,666.67	41,666.67	41,666.67	41,666.67	41,666.67	41,666.67	500,000.00	
AOI00019200456	GESTION Y ADMINISTRACION- 2234385	040303 - ATICO	INFORME	Muy Alta	2022	FISICO COSTEO S/	0.00	0.00	0.00	0.00	0.00	0.00	0.00	0.00	0.00	0.00	0.00	0.00	0.00	0.00	
							28,442.86	48,667.57	14,036.73	40,449.43	8,126.53	40,910.43	20,224.72	0.00	62,334.92	36,477.78	74,433.11	25,895.92	400,000.00		
					2023	FISICO COSTEO S/	0.00	0.00	0.00	0.00	0.00	0.00	0.00	0.00	0.00	0.00	0.00	0.00	0.00	0.00	
							44,797.50	76,651.43	22,107.85	63,707.86	12,799.28	64,433.93	31,853.93	0.00	98,177.50	57,452.50	117,232.14	40,786.08	630,000.00		
AOI00019200457	EXPEDIENTE TECNICO-2403964	130704 - PACASMAYO	EXPEDIENTE TECNICO	Muy Alta	2022	FISICO COSTEO S/	0.00	0.00	0.00	0.00	0.00	0.00	0.00	0.00	0.00	0.00	0.00	0.00	0.00	0.00	
							109,488.87	187,342.56	54,033.47	155,707.39	31,282.53	157,481.96	77,853.69	0.00	239,954.10	140,418.76	286,525.26	99,684.64	1,539,773.23		
AOI00019200458	GESTION Y ADMINISTRACION - 2403964	130704 - PACASMAYO	INFORME	Muy Alta	2022	FISICO COSTEO S/	0.00	0.00	0.00	0.00	0.00	0.00	0.00	0.00	0.00	0.00	0.00	0.00	0.00	0.00	
							31,998.21	54,751.02	15,791.33	45,505.61	9,142.35	46,024.23	22,752.81	0.00	70,126.78	41,037.50	83,737.24	29,132.92	450,000.00		
					2023	FISICO COSTEO S/	0.00	0.00	0.00	0.00	0.00	0.00	0.00	0.00	0.00	0.00	0.00	0.00	0.00	0.00	
							0.00	0.00	0.00	0.00	0.00	0.00	0.00	0.00	0.00	0.00	600,000.00	0.00	600,000.00		
AOI00019200467	MEJORAMIENTO DE INFRAESTRUCTURA PESQUERA- 2462755	160108 - PUNCHANA	OBRA	Muy Alta	2022	FISICO COSTEO S/	0.00	0.00	0.00	0.00	0.00	0.00	0.00	0.00	0.00	0.00	0.00	0.00	0.00	0.00	
							199,410.37	1,921.61	0.00	335,496.48	76,543.47	10,577.80	17,035.23	5,028.64	49,983.82	1,778.05	0.00	20,955.53	718,731.00		



POI MultiAnual con Programación Física y Costeo

AOI00019200468	SUPERVISION Y LIQUIDACION DE OBR - 2462755	160108 - PUNCHANA	INFORME	Muy Alta	2022	FISICO COSTEO S/	0.00	0.00	0.00	0.00	0.00	0.00	0.00	0.00	0.00	0.00	0.00	0.00	0.00	0.00	
							4,266.43	7,300.14	2,105.51	6,067.42	1,218.98	6,136.56	3,033.71	0.00	9,350.24	5,471.67	11,164.97	3,884.37	60,000.00		
AOI00019200469	GESTION Y ADMINISTRACION - 2462755	160108 - PUNCHANA	INFORME	Muy Alta	2023	FISICO COSTEO S/	0.00	0.00	0.00	0.00	0.00	0.00	0.00	0.00	0.00	0.00	0.00	0.00	0.00	0.00	
							18,034.10	173.80	0.00	30,341.40	6,922.40	956.60	1,540.60	454.80	4,520.40	160.80	0.00	1,895.10	65,000.00		
AOI00019200480	MEJORAMIENTO DE INFRAESTRUCTURA PESQUERA-2454827	070101 - CALLAO	OBRA	Muy Alta	2023	FISICO COSTEO S/	0.00	0.00	0.00	0.00	0.00	0.00	0.00	0.00	0.00	0.00	0.00	0.00	0.00	0.00	
							74,166.67	74,166.67	74,166.67	74,166.67	74,166.67	74,166.67	74,166.67	74,166.67	74,166.67	74,166.67	74,166.67	74,166.67	74,166.63	890,000.00	
AOI00019200481	EXPEDIENTE TECNICO-2454827	070101 - CALLAO	EXPEDIENTE TECNICO	Muy Alta	2022	FISICO COSTEO S/	0.00	0.00	0.00	0.00	0.00	0.00	0.00	0.00	0.00	0.00	0.00	0.00	0.00	0.00	
							7,705.45	13,184.53	3,802.69	10,958.16	2,201.56	11,083.04	5,479.08	0.00	16,887.15	9,882.19	20,164.67	7,015.48	108,364.00		
					2023	FISICO COSTEO S/	0.00	0.00	0.00	0.00	0.00	0.00	0.00	0.00	0.00	0.00	0.00	0.00	0.00	0.00	
							0.00	0.00	25,000.00	0.00	0.00	0.00	0.00	0.00	0.00	0.00	0.00	0.00	0.00	25,000.00	
AOI00019200482	SUPERVISION Y LIQUIDACION DE OBRAS-2454827	070101 - CALLAO	INFORME	Muy Alta	2023	FISICO COSTEO S/	0.00	0.00	0.00	0.00	0.00	0.00	0.00	0.00	0.00	0.00	0.00	0.00	0.00	0.00	
							7,083.33	7,083.33	7,083.33	7,083.33	7,083.33	7,083.33	7,083.33	7,083.33	7,083.33	7,083.33	7,083.33	7,083.33	7,083.37	85,000.00	
AOI00019200483	MEJORAMIENTO DE INFRAESTRUCTURA PESQUERA-2147636	070106 - VENTANILLA	OBRA	Muy Alta	2022	FISICO COSTEO S/	0.00	0.00	0.00	0.00	0.00	0.00	0.00	0.00	0.00	0.00	0.00	0.00	0.00	0.00	
							0.00	436,980.35	4,210.95	735,194.33	167,734.47	23,179.79	37,330.35	11,019.58	109,532.65	3,896.35	0.00	45,921.18	1,575,000.00		
					2023	FISICO COSTEO S/	0.00	0.00	0.00	0.00	0.00	0.00	0.00	0.00	0.00	0.00	0.00	0.00	0.00	0.00	
							0.00	287,158.50	2,767.20	483,127.70	110,225.50	15,232.40	24,531.40	7,241.40	71,978.60	2,560.50	0.00	30,176.80	1,035,000.00		
					2024	FISICO COSTEO S/	0.00	0.00	0.00	0.00	0.00	0.00	0.00	0.00	0.00	0.00	0.00	0.00	0.00	0.00	
							0.00	1,288,754.90	12,419.10	2,168,256.10	68,362.50	110,095.70	32,499.30	323,036.80	11,491.20	494,687.38	0.00	135,432.00	4,645,034.98		
AOI00019200484	SUPERVISION Y LIQUIDACION DE OBRAS-2147636	070106 - VENTANILLA	INFORME	Muy Alta	2022	FISICO COSTEO S/	0.00	0.00	0.00	0.00	0.00	0.00	0.00	0.00	0.00	0.00	0.00	0.00	0.00	0.00	
							12,443.75	21,292.06	6,141.07	17,696.63	3,555.36	17,898.31	8,848.31	0.00	27,271.53	15,959.03	32,564.48	11,329.47	175,000.00		
					2023	FISICO COSTEO S/	0.00	0.00	0.00	0.00	0.00	0.00	0.00	0.00	0.00	0.00	0.00	0.00	0.00	0.00	
							8,177.32	13,991.93	4,035.56	11,629.21	2,336.38	11,761.75	5,814.61	17,921.29	0.00	10,487.36	21,399.52	7,445.07	115,000.00		
					2024	FISICO COSTEO S/	0.00	0.00	0.00	0.00	0.00	0.00	0.00	0.00	0.00	0.00	0.00	0.00	0.00	0.00	
							13,865.89	23,725.44	6,842.92	19,719.10	3,961.68	19,943.83	9,859.55	0.00	30,388.27	17,782.92	36,286.14	12,624.26	195,000.00		
AOI00019200485	FORTALECIMIENTO DE CAPACIDADES- 2147636	070106 - VENTANILLA	TALLER	Muy Alta	2024	FISICO COSTEO S/	0.00	0.00	0.00	0.00	0.00	0.00	0.00	0.00	0.00	0.00	0.00	0.00	0.00	0.00	
							0.00	0.00	0.00	0.00	0.00	51,898.00	0.00	70,370.00	0.00	25,834.00	51,898.00	0.00	200,000.00		
AOI00019200486	FORTALECIMIENTO DE CAPACIDADES- 2177135	140311 - SAN JOSE	TALLER	Muy Alta	2022	FISICO COSTEO S/	0.00	0.00	0.00	0.00	0.00	0.00	0.00	0.00	0.00	0.00	0.00	0.00	0.00	0.00	
							0.00	0.00	0.00	0.00	0.00	51,898.04	0.00	70,370.23	0.00	0.00	25,833.69	51,898.04	200,000.00		
AOI00019200487	GESTION Y ADMINISTRACION- 2177135	140311 - SAN JOSE	INFORME	Muy Alta	2022	FISICO COSTEO S/	0.00	0.00	0.00	0.00	0.00	0.00	0.00	0.00	0.00	0.00	0.00	0.00	0.00	0.00	
							17,776.78	30,417.23	8,772.96	25,280.90	5,079.08	25,569.02	12,640.45	0.00	38,959.32	22,798.61	46,520.69	16,184.96	250,000.00		
AOI00019200488	GESTION Y	240203 -	INFORME	Muy Alta	2022	FISICO	0.00	0.00	0.00	0.00	0.00	0.00	0.00	0.00	0.00	0.00	0.00	0.00	0.00	0.00	
							0.00	0.00	0.00	0.00	0.00	0.00	0.00	0.00	0.00	0.00	0.00	0.00	0.00	0.00	





POI MultiAnual con Programación Física y Costeo

	ADMINISTRACION-2194958	CANOAS DE PUNTA SAL				COSTEO S/	17,776.78	30,417.23	8,772.96	25,280.90	5,079.08	25,569.02	12,640.45	0.00	38,959.32	22,798.61	46,520.69	16,184.96	250,000.00	
				2023		FISICO COSTEO S/	0.00	0.00	0.00	0.00	0.00	0.00	0.00	0.00	0.00	0.00	0.00	0.00	0.00	
						COSTEO S/	3,355.26	5,741.07	1,655.84	4,771.62	958.65	4,826.00	2,385.81	0.00	7,353.34	4,303.10	8,780.50	3,054.81	47,186.00	
AOI00019200489	FORTALECIMIENTO DE CAPACIDADES-2194958	240203 - CANOAS DE PUNTA SAL	TALLER	Muy Alta	2022	FISICO COSTEO S/	0.00	0.00	0.00	0.00	0.00	0.00	0.00	0.00	0.00	0.00	0.00	0.00	0.00	
						COSTEO S/	0.00	0.00	0.00	0.00	0.00	51,896.04	0.00	70,370.23	0.00	0.00	25,833.69	51,898.04	200,000.00	
AOI00019200490	FORTALECIMIENTO DE CAPACIDADES-2194959	110304 - MARCONA	TALLER	Muy Alta	2022	FISICO COSTEO S/	0.00	0.00	0.00	0.00	0.00	0.00	0.00	0.00	0.00	0.00	0.00	0.00	0.00	
						COSTEO S/	0.00	0.00	0.00	0.00	0.00	72,657.26	0.00	98,518.32	0.00	0.00	36,167.17	72,657.25	280,000.00	
AOI00019200491	FORTALECIMIENTO DE CAPACIDADES-2195345	150801 - HUACHO	TALLER	Muy Alta	2022	FISICO COSTEO S/	0.00	0.00	0.00	0.00	0.00	0.00	0.00	0.00	0.00	0.00	0.00	0.00	0.00	
						COSTEO S/	0.00	0.00	0.00	0.00	0.00	77,847.06	0.00	105,555.34	0.00	0.00	38,750.54	77,847.06	300,000.00	
AOI00019200493	FORTALECIMIENTO DE CAPACIDADES-2195346	040206 - OCOÑA	TALLER	Muy Alta	2024	FISICO COSTEO S/	0.00	0.00	0.00	0.00	0.00	0.00	0.00	0.00	0.00	0.00	0.00	0.00	0.00	
						COSTEO S/	0.00	0.00	104,650.07	0.00	0.00	0.00	0.00	0.00	0.00	0.00	0.00	0.00	104,650.07	
AOI00019200494	FORTALECIMIENTO DE CAPACIDADES-2234386	200702 - EL ALTO	TALLER	Muy Alta	2022	FISICO COSTEO S/	0.00	0.00	0.00	0.00	0.00	0.00	0.00	0.00	0.00	0.00	0.00	0.00	0.00	
						COSTEO S/	0.00	0.00	0.00	0.00	0.00	90,821.57	0.00	123,147.89	0.00	0.00	45,208.96	90,821.58	350,000.00	
					2022	FISICO COSTEO S/	0.00	0.00	0.00	0.00	0.00	0.00	0.00	0.00	0.00	0.00	0.00	0.00	0.00	
						COSTEO S/	0.00	0.00	0.00	0.00	0.00	90,821.57	0.00	123,147.89	0.00	0.00	45,208.96	90,821.58	350,000.00	
AOI00019200495	FORTALECIMIENTO DE CAPACIDADES-2234814	180301 - ILO TALLER	Muy Alta	2023	FISICO COSTEO S/	0.00	0.00	0.00	0.00	0.00	0.00	0.00	0.00	0.00	0.00	0.00	0.00	0.00	0.00	
						COSTEO S/	24,583.33	29,583.33	29,583.33	29,583.33	29,583.33	29,583.33	29,583.33	29,583.33	29,583.33	29,583.33	29,583.33	29,583.33	29,583.37	350,000.00
					2024	FISICO COSTEO S/	0.00	0.00	0.00	0.00	0.00	0.00	0.00	0.00	0.00	0.00	0.00	0.00	0.00	
						COSTEO S/	0.00	0.00	0.00	0.00	0.00	0.00	0.00	0.00	31,000.00	31,000.00	31,000.00	0.00	93,000.00	
AOI00019200496	SUPERVISION Y LIQUIDACION DE OBRAS-2234814	180301 - ILO INFORME	Muy Alta	2022	FISICO COSTEO S/	0.00	0.00	0.00	0.00	0.00	0.00	0.00	0.00	0.00	0.00	0.00	0.00	0.00	0.00	
						COSTEO S/	12,584.74	21,533.31	6,210.65	17,897.14	3,595.64	18,101.11	8,948.57	0.00	27,580.53	16,139.85	32,933.46	11,457.84	176,982.84	
AOI00019200497	MEJORAMIENTO DE INFRAESTRUCTURA PESQUERA-2234814	180301 - ILO OBRA	Muy Alta	2022	FISICO COSTEO S/	0.00	0.00	0.00	0.00	0.00	0.00	0.00	0.00	0.00	0.00	0.00	0.00	0.00	0.00	
						COSTEO S/	0.00	441,931.58	4,258.67	743,524.49	169,635.00	23,442.43	37,753.33	11,144.44	110,773.72	3,940.50	0.00	46,441.48	1,592,845.64	
AOI00019200498	SUPERVISION Y LIQUIDACION DE OBRAS-2234847	040207 - QUILCA	INFORME	Muy Alta	2022	FISICO COSTEO S/	0.00	0.00	0.00	0.00	0.00	0.00	0.00	0.00	0.00	0.00	0.00	0.00	0.00	
						COSTEO S/	5,438.72	9,306.01	2,684.05	7,734.57	1,553.92	7,822.72	3,867.29	0.00	11,919.42	6,975.13	14,232.79	4,951.71	76,486.33	
AOI00019200499	FORTALECIMIENTO DE CAPACIDADES-2234847	040207 - QUILCA	TALLER	Muy Alta	2022	FISICO COSTEO S/	0.00	0.00	0.00	0.00	0.00	0.00	0.00	0.00	0.00	0.00	0.00	0.00	0.00	
						COSTEO S/	0.00	0.00	0.00	0.00	0.00	51,898.04	0.00	70,370.23	0.00	0.00	25,833.69	51,898.04	200,000.00	
AOI00019200502	FORTALECIMIENTO DE CAPACIDADES-2235505	240201 - ZORRITOS	TALLER	Muy Alta	2022	FISICO COSTEO S/	0.00	0.00	0.00	0.00	0.00	0.00	0.00	0.00	0.00	0.00	0.00	0.00	0.00	
						COSTEO S/	26,029.99	44,539.01	12,845.97	12,640.45	7,437.14	37,439.92	18,509.01	0.00	57,046.92	33,383.30	68,118.80	48,076.70	366,067.21	



POI MultiAnual con Programación Física y Costeo

AOI00019200503	SUPERVISION Y LIQUIDACION DE OBRAS-2310635	240201 - ZORRITOS	INFORME	Muy Alta	2023	FISICO COSTEO S/	0.00	0.00	0.00	0.00	0.00	0.00	0.00	0.00	0.00	0.00	0.00	0.00	0.00	0.00
					2024	FISICO COSTEO S/	103,105.35	176,419.95	50,883.16	146,629.20	29,458.67	148,300.31	73,314.60	0.00	225,964.08	132,231.94	269,820.01	93,872.73	1,450,000.00	
AOI00019200504	FORTALECIMIENTO DE CAPACIDADES-2310635	240201 - ZORRITOS	TALLER	Muy Alta	2023	FISICO COSTEO S/	0.00	0.00	0.00	0.00	0.00	0.00	0.00	0.00	0.00	0.00	0.00	0.00	0.00	0.00
					2024	FISICO COSTEO S/	40,886.60	69,959.64	20,177.80	58,146.07	11,681.89	58,808.74	29,073.03	0.00	89,606.45	52,436.80	106,997.59	37,225.39	575,000.00	
AOI00019200505	GESTION Y ADMINISTRACION-2310635	240201 - ZORRITOS	INFORME	Muy Alta	2023	FISICO COSTEO S/	0.00	0.00	0.00	0.00	0.00	0.00	0.00	0.00	0.00	0.00	0.00	0.00	0.00	0.00
					2024	FISICO COSTEO S/	56,885.71	97,335.14	28,073.48	80,898.87	16,253.06	81,820.86	40,449.43	0.00	124,669.84	72,955.55	148,866.21	51,791.85	800,000.00	
AOI00019200506	SUPERVISION Y LIQUIDACION DE OBRAS-2315145	160108 - PUNCHANA	INFORME	Muy Alta	2023	FISICO COSTEO S/	0.00	0.00	0.00	0.00	0.00	0.00	0.00	0.00	0.00	0.00	0.00	0.00	0.00	0.00
					2024	FISICO COSTEO S/	88,883.92	152,086.16	43,864.79	126,404.48	25,395.41	127,845.09	63,202.24	0.00	194,796.62	113,993.05	232,603.45	80,924.79	1,250,000.00	
AOI00019200507	FORTALECIMIENTO DE CAPACIDADES-2315145	160108 - PUNCHANA	TALLER	Muy Alta	2023	FISICO COSTEO S/	0.00	0.00	0.00	0.00	0.00	0.00	0.00	0.00	0.00	0.00	0.00	0.00	0.00	0.00
					2024	FISICO COSTEO S/	0.00	0.00	0.00	0.00	0.00	72,657.00	98,518.00	0.00	36,167.00	0.00	72,657.00	0.00	1.00	280,000.00
AOI00019200508	GESTION Y ADMINISTRACION-2315145	160108 - PUNCHANA	INFORME	Muy Alta	2023	FISICO COSTEO S/	0.00	0.00	0.00	0.00	0.00	0.00	0.00	0.00	0.00	0.00	0.00	0.00	0.00	0.00
					2024	FISICO COSTEO S/	46,219.64	79,084.80	22,809.69	65,730.33	13,205.61	66,479.45	32,865.17	0.00	101,294.24	59,276.39	120,953.80	42,080.88	650,000.00	
AOI00019200509	SUPERVISION Y LIQUIDACION DE OBRAS-2319917	230109 - SAMA	INFORME	Muy Alta	2023	FISICO COSTEO S/	0.00	0.00	0.00	0.00	0.00	0.00	0.00	0.00	0.00	0.00	0.00	0.00	0.00	0.00
					2024	FISICO COSTEO S/	67,551.78	115,585.48	33,337.24	96,067.41	19,300.51	97,162.27	48,033.70	159,066.00	148,045.43	86,634.72	176,778.63	61,502.83	1,109,066.00	
AOI00019200510	FORTALECIMIENTO DE CAPACIDADES-2319917	230109 - SAMA	ACCION	Muy Alta	2023	FISICO COSTEO S/	0.00	0.00	0.00	0.00	0.00	0.00	0.00	0.00	0.00	0.00	0.00	0.00	0.00	0.00
					2024	FISICO COSTEO S/	0.00	0.00	0.00	0.00	0.00	0.00	0.00	0.00	0.00	0.00	0.00	0.00	280,000.00	280,000.00
AOI00019200511	GESTION Y ADMINISTRACION-2319917	230109 - SAMA	ACCION	Muy Alta	2023	FISICO COSTEO S/	0.00	0.00	0.00	0.00	0.00	0.00	0.00	0.00	0.00	0.00	0.00	0.00	0.00	0.00
					2024	FISICO COSTEO S/	0.00	0.00	13,257.64	50,561.79	60,834.47	51,138.04	25,280.90	0.00	77,918.65	45,597.22	93,041.38	32,369.91	450,000.00	
AOI00019200512	EXPEDIENTE TECNICO-2323633	150605 - CHANCAY	EXPEDIENTE TECNICO	Muy Alta	2022	FISICO COSTEO	0.00	0.00	0.00	0.00	0.00	0.00	0.00	0.00	0.00	0.00	0.00	0.00	0.00	0.00
						FISICO COSTEO	60,441.07	103,418.59	29,828.06	85,955.05	17,268.88	86,934.66	42,977.52	0.00	132,461.70	77,515.28	158,170.35	55,028.84	850,000.00	



						S/																
AOI00019200513	FORTALECIMIENTO DE CAPACIDADES-2323633	150601 - HUARAL	TALLER	Muy Alta	2024	FISICO	0.00	0.00	0.00	0.00	0.00	0.00	0.00	0.00	0.00	0.00	0.00	0.00	0.00	0.00		
						COSTEO S/	0.00	0.00	0.00	0.00	0.00	0.00	0.00	0.00	0.00	0.00	0.00	0.00	0.00	150,000.00	150,000.00	
AOI00019200514	FORTALECIMIENTO DE CAPACIDADES-2338714	240103 - LA CRUZ	TALLER	Muy Alta	2023	FISICO	0.00	0.00	0.00	0.00	0.00	0.00	0.00	0.00	0.00	0.00	0.00	0.00	0.00	0.00	0.00	
						COSTEO S/	0.00	0.00	0.00	0.00	0.00	51,898.00	0.00	70,370.00	0.00	0.00	25,834.00	51,898.00	0.00	200,000.00		
AOI00019200515	FORTALECIMIENTO DE CAPACIDADES-2358686	150102 - ANCON	TALLER	Muy Alta	2024	FISICO	0.00	0.00	0.00	0.00	0.00	0.00	0.00	0.00	0.00	0.00	0.00	0.00	0.00	0.00	0.00	
						COSTEO S/	0.00	0.00	150,000.00	0.00	0.00	0.00	0.00	0.00	0.00	0.00	0.00	0.00	0.00	0.00	150,000.00	
AOI00019200521	SUPERVISION Y LIQUIDACION DE OBRAS-2402642	110505 - PARACAS	INFORME	Muy Alta	2023	FISICO	0.00	0.00	0.00	0.00	0.00	0.00	0.00	0.00	0.00	0.00	0.00	0.00	0.00	0.00	0.00	
						COSTEO S/	0.00	0.00	41,666.67	83,333.34	41,666.67	41,666.67	83,333.34	41,666.67	83,333.34	41,666.67	83,333.34	58,333.67	600,000.38			
AOI00019200522	GESTION Y ADMINISTRACION-2402642	110505 - PARACAS	INFORME	Muy Alta	2023	FISICO	0.00	0.00	0.00	0.00	0.00	0.00	0.00	0.00	0.00	0.00	0.00	0.00	0.00	0.00	0.00	
						COSTEO S/	65,432.08	111,958.53	32,291.16	93,052.91	18,694.88	94,113.42	46,526.46	0.00	143,399.92	83,916.21	171,231.50	59,572.93	920,190.00			
AOI00019200523	EXPEDIENTE TECNICO-2359309	021101 - HUARMEY	EXPEDIENTE TECNICO	Muy Alta	2022	FISICO	0.00	0.00	0.00	0.00	0.00	0.00	0.00	0.00	0.00	0.00	0.00	0.00	0.00	0.00	0.00	
						COSTEO S/	59,842.31	102,394.07	29,532.57	85,103.53	17,097.80	86,073.44	42,551.77	0.00	131,149.47	76,747.37	156,603.43	54,483.70	841,579.46			
AOI00019200524	SUPERVISION Y LIQUIDACION DE OBRAS-2359309	021101 - HUARMEY	INFORME	Muy Alta	2022	FISICO	0.00	0.00	0.00	0.00	0.00	0.00	0.00	0.00	0.00	0.00	0.00	0.00	0.00	0.00	0.00	
						COSTEO S/	37,896.59	64,843.53	18,702.22	53,893.88	10,827.60	54,508.10	26,946.94	0.00	83,053.59	48,602.14	99,172.93	34,503.13	532,950.65			
					2023	FISICO	0.00	0.00	0.00	0.00	0.00	0.00	0.00	0.00	0.00	0.00	0.00	0.00	0.00	0.00	0.00	
						COSTEO S/	49,163.15	84,121.34	24,262.33	69,916.38	14,046.61	70,713.21	34,958.19	0.00	107,745.19	63,051.42	128,656.77	44,760.84	691,395.43			
					2024	FISICO	0.00	0.00	0.00	0.00	0.00	0.00	0.00	0.00	0.00	0.00	0.00	0.00	0.00	0.00	0.00	
						COSTEO S/	48,013.57	48,013.57	48,013.57	48,013.57	48,013.57	48,013.57	48,013.57	48,013.57	48,013.57	48,013.57	48,013.57	48,013.57	48,013.57	576,162.86		
AOI00019200525	MEJORAMIENTO DE INFRAESTRUCTURA PESQUERA-2359309	021101 - HUARMEY	OBRA	Muy Alta	2022	FISICO	0.00	0.00	0.00	0.00	0.00	0.00	0.00	0.00	0.00	0.00	0.00	0.00	0.00	0.00	0.00	
						COSTEO S/	0.00	599,456.78	5,776.65	1,008,551.59	230,100.89	31,798.41	51,210.39	15,116.84	150,258.68	5,345.08	0.00	62,995.41	2,160,610.72			
					2023	FISICO	0.00	0.00	0.00	0.00	0.00	0.00	0.00	0.00	0.00	0.00	0.00	0.00	0.00	0.00	0.00	
						COSTEO S/	0.00	2,397,827.10	23,106.60	4,034,206.40	920,403.60	127,193.60	204,841.50	60,467.40	601,034.70	21,380.30	0.00	251,981.66	8,642,442.86			
					2024	FISICO	0.00	0.00	0.00	0.00	0.00	0.00	0.00	0.00	0.00	0.00	0.00	0.00	0.00	0.00	0.00	
						COSTEO S/	586,681.33	586,681.33	586,681.33	586,681.33	586,681.33	586,681.33	586,681.33	586,681.33	586,681.33	586,681.33	586,681.33	586,681.33	658,945.29	7,112,439.92		
AOI00019200526	FORTALECIMIENTO DE CAPACIDADES-2359309	021101 - HUARMEY	TALLER	Muy Alta	2024	FISICO	0.00	0.00	0.00	0.00	0.00	0.00	0.00	0.00	0.00	0.00	0.00	0.00	0.00	0.00	0.00	
						COSTEO S/	0.00	0.00	0.00	0.00	0.00	0.00	0.00	0.00	0.00	0.00	0.00	0.00	133,000.00	133,000.00		
AOI00019200527	FORTALECIMIENTO DE CAPACIDADES-2403964	130704 - PACASMAYO	TALLER	Muy Alta	2024	FISICO	0.00	0.00	0.00	0.00	0.00	0.00	0.00	0.00	0.00	0.00	0.00	0.00	0.00	0.00	0.00	
						COSTEO S/	0.00	0.00	0.00	51,898.00	0.00	70,370.00	0.00	0.00	0.00	25,834.00	51,898.00	0.00	200,000.00			
AOI00019200528	SUPERVISION Y LIQUIDACION DE	130704 - PACASMAYO	INFORME	Muy Alta	2023	FISICO	0.00	0.00	0.00	0.00	0.00	0.00	0.00	0.00	0.00	0.00	0.00	0.00	0.00	0.00	0.00	
						COSTEO	120,226.17	120,226.17	120,226.17	120,226.17	120,226.17	120,226.17	120,226.17	120,226.17	120,226.17	120,226.17	120,226.17	120,226.17	120,226.13	1,442,714.00		



POI MultiAnual con Programación Física y Costeo

OBRAS-2403964						S/														
					2024	FISICO	0.00	0.00	0.00	0.00	0.00	0.00	0.00	0.00	0.00	0.00	0.00	0.00	0.00	0.00
						COSTEO	0.00	0.00	0.00	0.00	0.00	0.00	0.00	0.00	0.00	0.00	0.00	0.00	0.00	0.00
						S/														650,000.00
AOI00019200529	SUPERVISION Y LIQUIDACION DE OBRAS-2194958	200501 - PAITA	INFORME	Muy Alta	2022	FISICO	0.00	0.00	0.00	0.00	0.00	0.00	0.00	0.00	0.00	0.00	0.00	0.00	0.00	
						COSTEO	7,890.70	13,501.51	3,894.40	11,221.61	2,254.49	11,349.50	5,610.80	0.00	17,293.14	10,119.78	20,649.46	7,183.72	110,969.11	
						S/														
AOI00019200530	FORTALECIMIENTO DE CAPACIDADES-2406035	200501 - PAITA	TALLER	Muy Alta	2023	FISICO	0.00	0.00	0.00	0.00	0.00	0.00	0.00	0.00	0.00	0.00	0.00	0.00	0.00	
						COSTEO	0.00	208,085.90	2,005.20	350,092.50	79,873.60	11,038.00	17,776.40	5,247.40	52,158.40	1,855.40	0.00	21,867.20	750,000.00	
						S/														
					2024	FISICO	0.00	0.00	0.00	0.00	0.00	0.00	0.00	0.00	0.00	0.00	0.00	0.00	0.00	
						COSTEO	16,666.67	16,666.67	16,666.67	16,666.67	16,666.67	16,666.67	16,666.67	16,666.67	16,666.67	16,666.67	16,666.67	16,666.67	16,666.67	200,000.00
						S/														

CENTRO DE COSTO: 01.06 - DIRECCIÓN GENERAL DE PROYECTOS Y GESTIÓN FINANCIERA PARA EL DESARROLLO PESQUERO ARTESANAL Y ACUÍCOLA

OEI.02 - Mejorar las condiciones operativas de las unidades económicas de la pesca artesanal y acuicultura

AEI.02.01 - Créditos promocionales a unidades económicas de la pesca artesanal.

CODIGO	ACTIVIDAD OPERATIVA	UBIGEO	U.M.	PRIORIDAD	PERIODO MULTIANUAL	META	PROGRAMACION MENSUAL												TOTAL ANUAL			
							01	02	03	04	05	06	07	08	09	10	11	12				
AOI00019200029	APOYO FINANCIERO PARA LA PESCA ARTESANAL (COLOCACIÓN DE CRÉDITOS)	150100 -	CREDITO OTORGADO	Muy Alta	2022	FISICO	0.00	14.00	14.00	22.00	22.00	25.00	12.00	17.00	26.00	29.00	34.00	19.00	234.00			
						COSTEO	4,000.00	391,961.00	427,581.00	380,763.00	434,799.00	408,518.00	477,969.00	481,252.00	515,195.00	569,325.00	692,658.00	37,920.00	4,821,941.00			
					2023	FISICO	0.00	0.00	0.00	0.00	0.00	0.00	0.00	0.00	0.00	0.00	0.00	0.00	0.00	0.00	0.00	0.00
						COSTEO	4,000.00	391,961.00	427,581.00	380,763.00	434,799.00	408,518.00	477,969.00	481,252.00	515,195.00	569,325.00	692,658.00	37,920.00	4,821,941.00			
2024	FISICO	0.00	0.00	0.00	0.00	0.00	0.00	0.00	0.00	0.00	0.00	0.00	0.00	0.00	0.00	0.00	0.00					
	COSTEO	4,000.00	391,961.00	427,581.00	380,763.00	434,799.00	408,518.00	477,969.00	481,252.00	515,195.00	569,325.00	692,658.00	37,920.00	4,821,941.00								
AOI00019200309	GESTION DEL PROGRAMA PARA EL APOYO FINANCIERO EN ACUICULTURA	150100 -	INFORME	Muy Alta	2022	FISICO	0.00	0.00	1.00	0.00	0.00	1.00	0.00	0.00	1.00	0.00	0.00	1.00	4.00			
						COSTEO	22,675.00	22,675.00	45,675.00	28,900.00	28,900.00	28,900.00	30,100.00	28,900.00	28,900.00	28,900.00	28,900.00	30,100.00	353,525.00			
					2023	FISICO	0.00	0.00	0.00	0.00	0.00	0.00	0.00	0.00	0.00	0.00	0.00	0.00	0.00	0.00	0.00	0.00
						COSTEO	22,675.00	22,675.00	45,675.00	28,900.00	28,900.00	28,900.00	30,100.00	28,900.00	28,900.00	28,900.00	28,900.00	30,100.00	353,525.00			
2024	FISICO	0.00	0.00	0.00	0.00	0.00	0.00	0.00	0.00	0.00	0.00	0.00	0.00	0.00	0.00	0.00	0.00					
	COSTEO	22,675.00	22,675.00	45,675.00	28,900.00	28,900.00	28,900.00	30,100.00	28,900.00	28,900.00	28,900.00	28,900.00	30,100.00	353,525.00								

AEI.02.02 - Créditos promocionales a unidades económicas de la acuicultura.

CODIGO	ACTIVIDAD OPERATIVA	UBIGEO	U.M.	PRIORIDAD	PERIODO MULTIANUAL	META	PROGRAMACION MENSUAL												TOTAL ANUAL		
							01	02	03	04	05	06	07	08	09	10	11	12			
AOI00019200022	APOYO FINANCIERO PARA LA ACUICULTURA (COLOCACIÓN DE CRÉDITOS)	150100 -	CREDITO OTORGADO	Muy Alta	2022	FISICO	0.00	22.00	26.00	48.00	39.00	54.00	25.00	24.00	45.00	45.00	61.00	17.00	406.00		
						COSTEO	8,450.00	377,963.00	441,093.00	496,320.00	582,960.00	625,724.00	598,982.00	661,693.00	662,069.00	652,379.00	623,057.00	70,625.00	5,801,315.00		
					2023	FISICO	0.00	0.00	0.00	0.00	0.00	0.00	0.00	0.00	0.00	0.00	0.00	0.00	0.00	0.00	0.00
						COSTEO	8,450.00	377,963.00	441,093.00	496,320.00	582,960.00	625,724.00	598,982.00	661,693.00	662,069.00	652,379.00	623,057.00	70,625.00	5,801,315.00		
2024	FISICO	0.00	0.00	0.00	0.00	0.00	0.00	0.00	0.00	0.00	0.00	0.00	0.00	0.00	0.00	0.00	0.00				
	COSTEO	8,450.00	377,963.00	441,093.00	496,320.00	582,960.00	625,724.00	598,982.00	661,693.00	662,069.00	652,379.00	623,057.00	70,625.00	5,801,315.00							
AOI00019200308	GESTION DEL PROGRAMA PARA EL	150100 -	INFORME	Muy Alta	2022	FISICO	0.00	0.00	1.00	0.00	0.00	1.00	0.00	0.00	1.00	0.00	0.00	1.00	4.00		
						COSTEO	98,828.00	82,479.00	83,159.00	114,514.00	137,247.00	107,754.00	129,943.00	110,254.00	109,114.00	112,874.00	112,104.00	133,783.00	1,332,053.00		



APOYO FINANCIERO EN PESCA ARTESANAL		COSTEO S/																		
2023	FISICO	0.00	0.00	0.00	0.00	0.00	0.00	0.00	0.00	0.00	0.00	0.00	0.00	0.00	0.00	0.00	0.00	0.00	0.00	0.00
	COSTEO S/	98,828.00	82,479.00	83,159.00	114,514.00	137,247.00	107,754.00	129,943.00	110,254.00	109,114.00	112,874.00	112,104.00	133,783.00	1,332,053.00						
2024	FISICO	0.00	0.00	0.00	0.00	0.00	0.00	0.00	0.00	0.00	0.00	0.00	0.00	0.00	0.00	0.00	0.00	0.00	0.00	0.00
	COSTEO S/	98,828.00	82,479.00	83,159.00	114,514.00	137,247.00	107,754.00	129,943.00	110,254.00	109,114.00	112,874.00	112,104.00	133,783.00	1,332,053.00						

CENTRO DE COSTO: 01.07 - DIRECCIÓN GENERAL DE CAPACITACIÓN Y DESARROLLO TÉCNICO EN ACUICULTURA

OEI.01 - Mejorar la competitividad de la actividad pesquera artesanal y acuícola

AEI.01.02 - Asistencias técnicas en el manejo productivo adecuado; en beneficio de los acuicultores.

CODIGO	ACTIVIDAD OPERATIVA	UBIGEO	U.M.	PRIORIDAD	PERIODO MULTIANUAL	META	PROGRAMACION MENSUAL												TOTAL ANUAL					
							01	02	03	04	05	06	07	08	09	10	11	12						
AOI00019200041	ASISTENCIA TÉCNICA A PRODUCTORES	150101 - LIMA	PERSONA	Muy Alta	2022	FISICO	13.00	31.00	31.00	0.00	0.00	0.00	0.00	0.00	0.00	0.00	0.00	0.00	0.00	0.00	0.00	75.00		
						COSTEO S/	13,241.00	16,041.00	14,681.00	13,241.00	14,181.00	15,101.00	15,281.00	14,181.00	13,241.00	15,101.00	15,621.00	13,836.00	173,747.00					
						FISICO	13.00	31.00	31.00	0.00	0.00	0.00	0.00	0.00	0.00	0.00	0.00	0.00	0.00	0.00	0.00	0.00	0.00	75.00
						COSTEO S/	13,246.00	16,194.00	13,246.00	13,246.00	15,126.00	14,314.00	13,846.00	14,286.00	13,246.00	15,154.00	14,286.00	13,840.00	170,030.00					
					2024	FISICO	13.00	31.00	31.00	0.00	0.00	0.00	0.00	0.00	0.00	0.00	0.00	0.00	0.00	0.00	0.00	0.00	0.00	75.00
						COSTEO S/	13,245.50	16,193.50	13,245.50	13,245.50	15,125.50	14,313.50	13,845.50	14,285.50	13,245.50	15,153.50	14,285.50	13,845.50	170,030.00					

AEI.01.03 - Tecnologías generadas y adaptadas acorde a las demandas del mercado en beneficio de los acuicultores.

CODIGO	ACTIVIDAD OPERATIVA	UBIGEO	U.M.	PRIORIDAD	PERIODO MULTIANUAL	META	PROGRAMACION MENSUAL												TOTAL ANUAL				
							01	02	03	04	05	06	07	08	09	10	11	12					
AOI00019200038	DESARROLLO TECNOLÓGICO EN LOS CENTROS DE ACUICULTURA	150100 -	DOCUMENTO TECNICO	Muy Alta	2022	FISICO	0.00	0.00	0.00	0.00	0.00	0.00	0.00	0.00	0.00	0.00	0.00	0.00	0.00	4.00	4.00		
						COSTEO S/	160,426.16	180,926.16	193,391.16	181,376.16	201,076.16	170,226.16	187,156.16	161,326.16	160,926.16	161,317.16	160,826.16	167,562.16	2,086,535.92				
						FISICO	0.00	0.00	0.00	0.00	0.00	0.00	0.00	0.00	0.00	0.00	0.00	0.00	4.00	4.00			
						COSTEO S/	148,062.00	150,862.00	207,222.00	185,062.00	163,962.00	165,762.00	153,962.00	153,062.00	153,062.00	148,762.00	148,262.00	154,465.00	1,932,507.00				
					2024	FISICO	0.00	0.00	0.00	0.00	0.00	0.00	0.00	0.00	0.00	0.00	0.00	0.00	0.00	0.00	0.00	4.00	4.00
						COSTEO S/	148,062.25	150,862.25	207,222.25	184,562.25	164,462.25	165,762.25	153,962.25	153,062.25	148,762.25	148,262.25	154,462.25	1,932,507.00					

AOI00019200039	GESTIÓN DEL PROGRAMA PARA LAS ASISTENCIAS TÉCNICAS Y DESARROLLO TECNOLÓGICO	150100 -	INFORME	Muy Alta	2022	FISICO	0.00	0.00	0.00	1.00	0.00	0.00	0.00	1.00	0.00	0.00	0.00	0.00	1.00	3.00
						COSTEO S/	52,983.84	51,923.84	50,323.84	48,283.84	49,723.84	53,088.84	53,883.84	49,723.84	49,723.84	49,246.12	49,723.84	59,938.84	618,568.36	
						FISICO	0.00	0.00	0.00	1.00	0.00	0.00	0.00	1.00	0.00	0.00	0.00	1.00	3.00	
						COSTEO S/	56,491.00	53,631.00	57,831.00	53,231.00	53,231.00	56,396.00	58,831.00	53,231.00	53,231.00	53,231.00	53,231.00	61,998.00	664,564.00	
					2024	FISICO	0.00	0.00	0.00	1.00	0.00	0.00	0.00	1.00	0.00	0.00	0.00	1.00	3.00	
						COSTEO S/	56,491.25	53,631.25	57,831.25	53,231.25	53,231.25	56,396.25	58,831.25	53,231.25	53,231.25	53,231.25	53,231.25	61,996.25	664,565.00	

AOI00019200093	DIRECCIÓN Y GESTIÓN TUMBES	240301 - ZARUMILLA	INFORME	Muy Alta	2022	FISICO	0.00	1.00	0.00	1.00	0.00	1.00	0.00	1.00	0.00	1.00	0.00	1.00	0.00	1.00	6.00
						COSTEO S/	11,521.00	13,821.00	15,171.00	12,921.00	12,641.00	11,621.00	11,521.00	11,621.00	11,521.00	11,621.00	11,521.00	11,621.00	147,122.00		
						FISICO	0.00	1.00	0.00	1.00	0.00	1.00	0.00	1.00	0.00	1.00	0.00	1.00	6.00		
						COSTEO S/	21,189.25	21,689.25	23,189.25	21,489.25	21,189.25	21,189.25	22,089.25	21,189.25	21,189.25	21,189.25	21,189.25	22,089.25	258,871.00		
					2024	FISICO	0.00	1.00	0.00	1.00	0.00	1.00	0.00	1.00	0.00	1.00	0.00	1.00	6.00		
						COSTEO S/	21,189.25	21,689.25	23,189.25	21,489.25	21,189.25	21,189.25	22,089.25	21,189.25	21,189.25	21,189.25	21,189.25	22,089.25	258,871.00		



CENTRO DE COSTO: 01.08 - DIRECCIÓN GENERAL DE CAPACITACIÓN Y DESARROLLO TÉCNICO EN PESCA ARTESANAL

OEI.01 - Mejorar la competitividad de la actividad pesquera artesanal y acuícola

AEI.01.01 - Asistencia Integral para los agentes de la pesca artesanal.

CODIGO	ACTIVIDAD OPERATIVA	UBIGEO	U.M.	PRIORIDAD	PERIODO MULTIANUAL	META	PROGRAMACION MENSUAL												TOTAL ANUAL					
							01	02	03	04	05	06	07	08	09	10	11	12						
AOI00019200075	GESTIÓN DEL PROGRAMA PARA PIURA -PAITA-108	200501 - PAITA	INFORME	Muy Alta	2022	FISICO	0.00	0.00	1.00	0.00	0.00	1.00	0.00	0.00	1.00	0.00	0.00	1.00	4.00					
						COSTEO S/	136,405.00	132,182.00	217,997.00	128,588.00	155,554.00	135,654.00	187,070.00	161,055.00	133,824.00	136,824.00	127,824.00	173,602.00	1,826,579.00					
					2023	FISICO	0.00	0.00	1.00	0.00	0.00	1.00	0.00	0.00	1.00	0.00	1.00	0.00	0.00	1.00	4.00			
						COSTEO S/	129,188.55	136,057.66	145,632.79	147,020.45	162,514.99	145,282.38	194,384.14	139,116.45	138,490.99	137,548.46	162,406.49	188,935.65	1,826,579.00					
					2024	FISICO	0.00	0.00	1.00	0.00	0.00	1.00	0.00	0.00	1.00	0.00	1.00	0.00	0.00	1.00	4.00			
						COSTEO S/	129,188.55	136,057.66	145,632.79	147,020.45	162,514.99	145,282.38	194,384.14	139,116.45	138,490.99	137,548.46	162,406.49	188,935.65	1,826,579.00					
					AOI00019200087	CAPACITACIÓN Y ASISTENCIA TÉCNICA AL PESCADOR ARTESANAL	150101 - LIMA	PERSONA	Muy Alta	2022	FISICO	100.00	275.00	350.00	520.00	530.00	600.00	430.00	525.00	480.00	480.00	210.00	70.00	4,570.00
											COSTEO S/	50,711.00	55,031.00	69,998.00	55,384.00	50,711.00	62,330.00	68,083.00	50,711.00	50,624.00	50,511.00	50,511.00	51,755.00	666,360.00
2023	FISICO	100.00	275.00	350.00						520.00	530.00	600.00	430.00	525.00	480.00	480.00	210.00	70.00	4,570.00					
	COSTEO S/	49,351.00	51,764.64	55,632.85						52,431.97	51,489.01	55,288.11	56,046.50	52,431.97	52,903.91	52,085.80	51,444.50	85,489.74	666,360.00					
2024	FISICO	100.00	275.00	350.00						520.00	530.00	600.00	430.00	525.00	480.00	480.00	210.00	70.00	4,570.00					
	COSTEO S/	49,351.00	51,764.64	55,632.85						52,431.97	51,489.01	55,288.11	56,046.50	52,431.97	52,903.91	52,085.80	51,444.50	85,489.74	666,360.00					
AOI00019200295	GESTIÓN DEL PROGRAMA PARA LA CAPACITACIÓN Y DESARROLLO TÉCNICO EN PESCA ARTESANAL-LIMA-105	150101 - LIMA	INFORME	Muy Alta						2022	FISICO	0.00	0.00	1.00	0.00	0.00	1.00	0.00	0.00	1.00	0.00	0.00	1.00	4.00
											COSTEO S/	51,589.00	54,706.00	49,089.00	49,413.00	44,089.00	46,310.00	44,189.00	42,089.00	42,089.00	42,089.00	42,089.00	44,576.00	552,317.00
					2023	FISICO	0.00	0.00	1.00	0.00	0.00	1.00	0.00	0.00	1.00	0.00	0.00	1.00	4.00					
						COSTEO S/	36,764.41	41,916.65	38,911.49	36,894.89	40,904.96	43,896.91	71,725.05	40,944.89	38,795.93	40,880.25	42,314.20	78,367.37	552,317.00					
					2024	FISICO	0.00	0.00	1.00	0.00	0.00	1.00	0.00	0.00	1.00	0.00	0.00	1.00	4.00					
						COSTEO S/	36,764.41	41,916.65	38,911.49	36,894.89	40,904.96	43,896.91	71,725.05	40,944.89	38,795.93	40,880.25	42,314.20	78,367.37	552,317.00					
					AOI00019200296	GESTIÓN DEL PROGRAMA PARA LAS ACCIONES DE MANTENIMIENTO Y OPERACION DEL CENTRO DE ENTRENAMIENTO PESQUERO-107	200101 - PIURA	DOCUMENTO EMITIDO	Muy Alta	2022	FISICO	0.00	0.00	1.00	0.00	0.00	1.00	0.00	0.00	1.00	0.00	0.00	1.00	4.00
											COSTEO S/	79,589.00	68,076.00	68,076.00	68,076.00	94,198.00	68,076.00	120,916.00	68,076.00	68,076.00	68,076.00	94,205.00	113,060.00	978,500.00
2023	FISICO	0.00	0.00	1.00						0.00	0.00	1.00	0.00	0.00	1.00	0.00	0.00	1.00	4.00					
	COSTEO S/	64,199.00	67,320.29	83,834.48						68,182.60	93,084.48	71,876.69	117,636.30	68,182.10	68,793.82	67,735.46	93,030.89	114,623.89	978,500.00					
2024	FISICO	0.00	0.00	1.00						0.00	0.00	1.00	0.00	0.00	1.00	0.00	0.00	1.00	4.00					
	COSTEO S/	64,199.00	67,320.29	83,834.48						68,182.60	93,084.48	71,876.69	117,636.30	68,182.10	68,793.82	67,735.46	93,030.89	114,623.89	978,500.00					
COSTEO TOTAL AÑO 2022 S/																	151,209,273.02							
COSTEO TOTAL AÑO 2023 S/																	206,847,866.96							
COSTEO TOTAL AÑO 2024 S/																	102,053,994.99							



FIRMA